

Superficies Construidas:

Viv. (Porche 50%)	223,97 m ²
Invernadero	30,00 m ²
Pozo	2,77 m ²
Depuradora	4,00 m ²
Taller	36,72 m ²
Gimnasio	23,42 m ²
Gallinero	13,58 m ²
Total Superf. Const.:	334,46 m²

PLANTA BAJA

SITUACIÓN

Latitud:	37°01'51.4"N	Longitud:	4°33'21.0"W
----------	--------------	-----------	-------------

REFERENCIA CATASTRAL :
29015A111001360000TX

VALORACIÓN VIVIENDA AISLADA Y ANEJOS

TITULO: PLANTA BAJA. DISTRIBUCIÓN GENERAL.
 Situación: Parcela 52 Polígono 231
 Partido "La Torrecilla" Finca: 42.899
 Población: La Torrecilla. Antequera (Málaga)
 Propiedad: Dña. ALICIA DELGADO QUINTANA Arquitecto Tco. :: ANTONIO BELLIDO CARREIRA

Nº de plano: **01**
 Escala: 1/300
 Fecha: OCTUBRE 2020

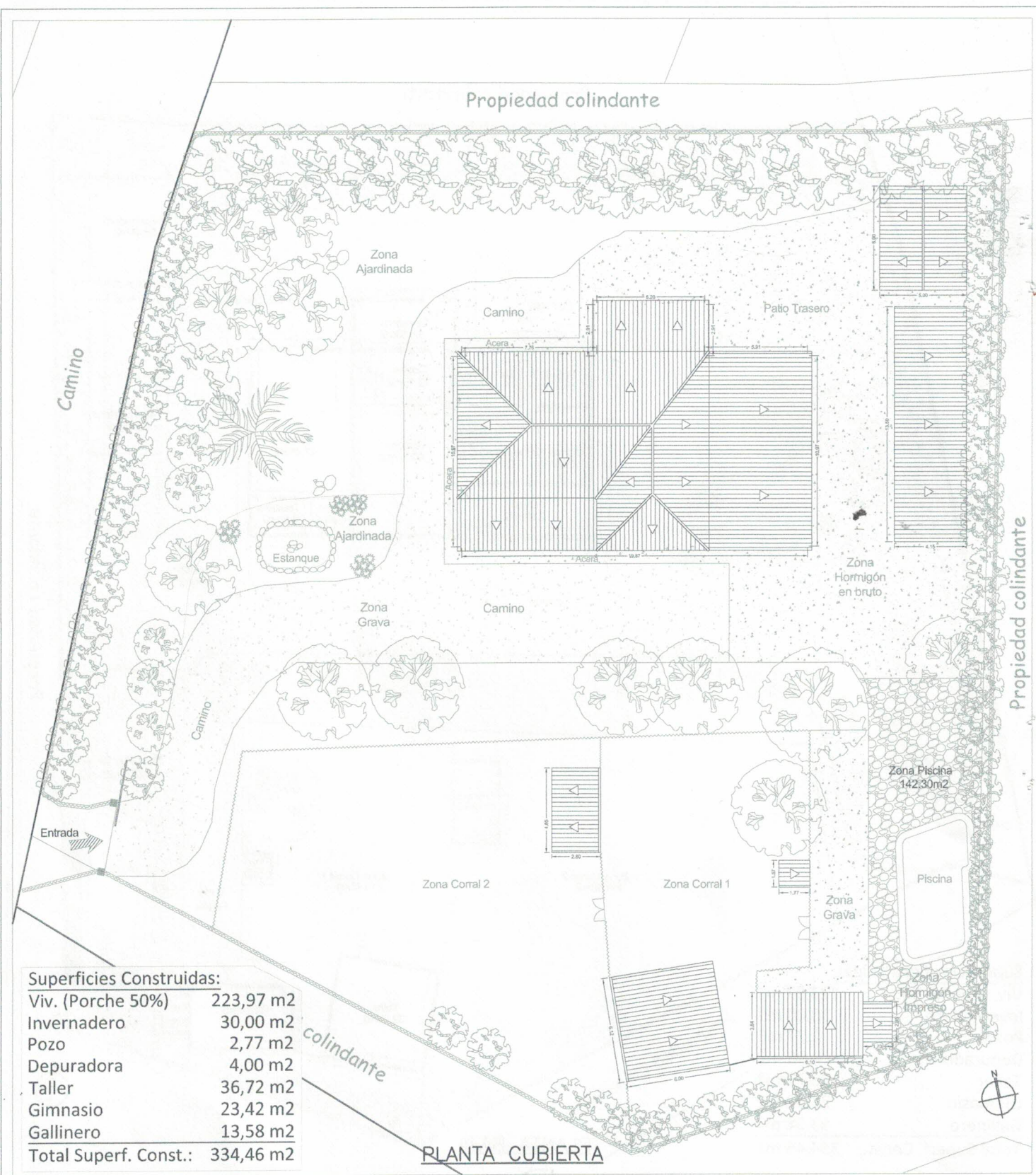

Superficies Construidas:

Viv. (Porche 50%)	223,97 m2
Invernadero	30,00 m2
Pozo	2,77 m2
Depuradora	4,00 m2
Taller	36,72 m2
Gimnasio	23,42 m2
Gallinero	13,58 m2
Total Superf. Const.:	334,46 m2

PLANTA CUBIERTA

SITUACIÓN

Latitud:	37°01'51.4"N	Longitud:	4°33'21.0"W
----------	--------------	-----------	-------------

REFERENCIA CATASTRAL :
29015A11100136000TX

VALORACIÓN VIVIENDA AISLADA Y ANEJOS

TITULO: PLANTA CUBIERTA. DISTRIBUCIÓN GENERAL.
 Situación: Parcela 52 Polígono 231
 Partido "La Torrecilla" Finca: 42.899
 Población: La Torrecilla. Antequera (Málaga)
 Propiedad: Dña. ALICIA DELGADO QUINTANA Arquitecto Tco. : ANTONIO BELLIDO CARREIRA

Nº de plano: **02**
 Escala: 1/300
 Fecha: OCTUBRE 2020

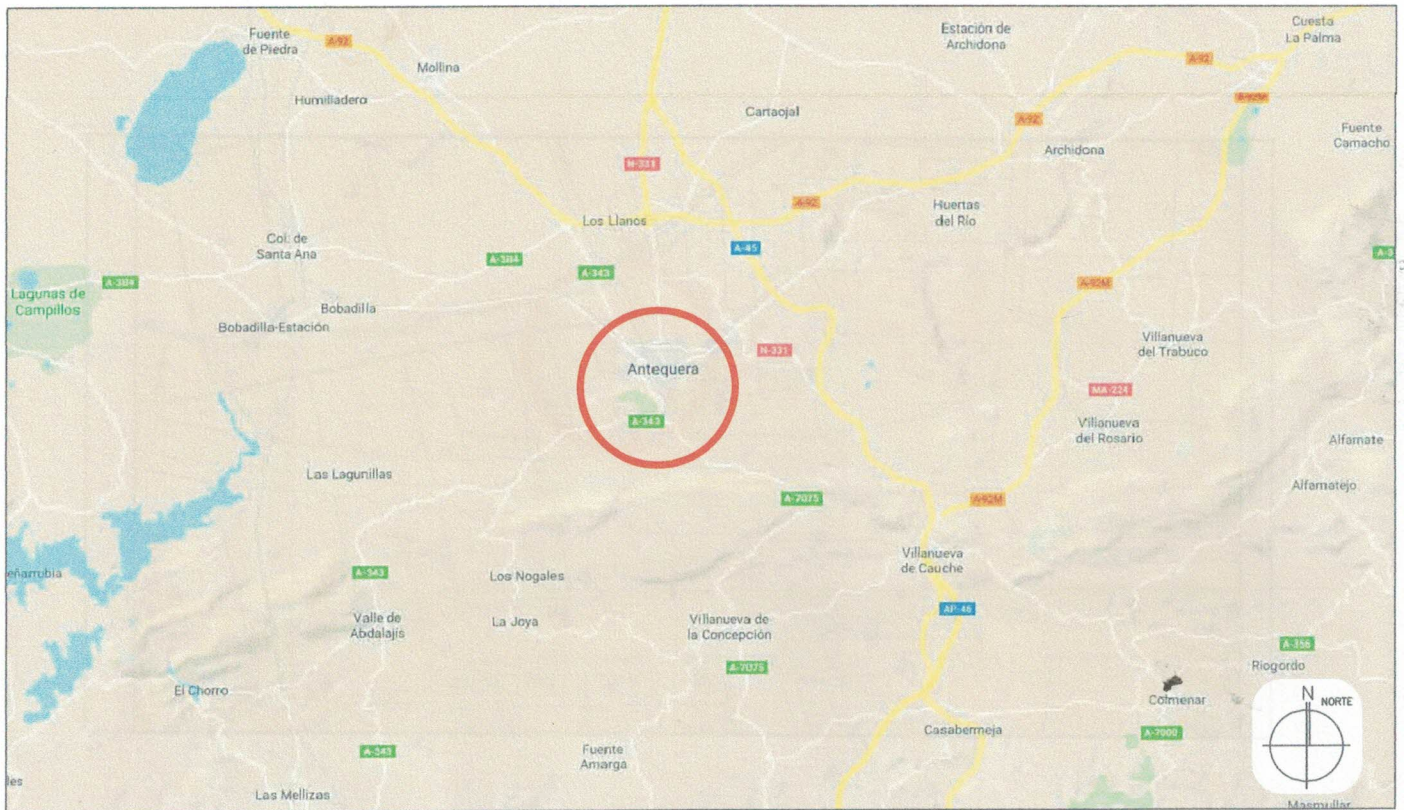

SITUACIÓN

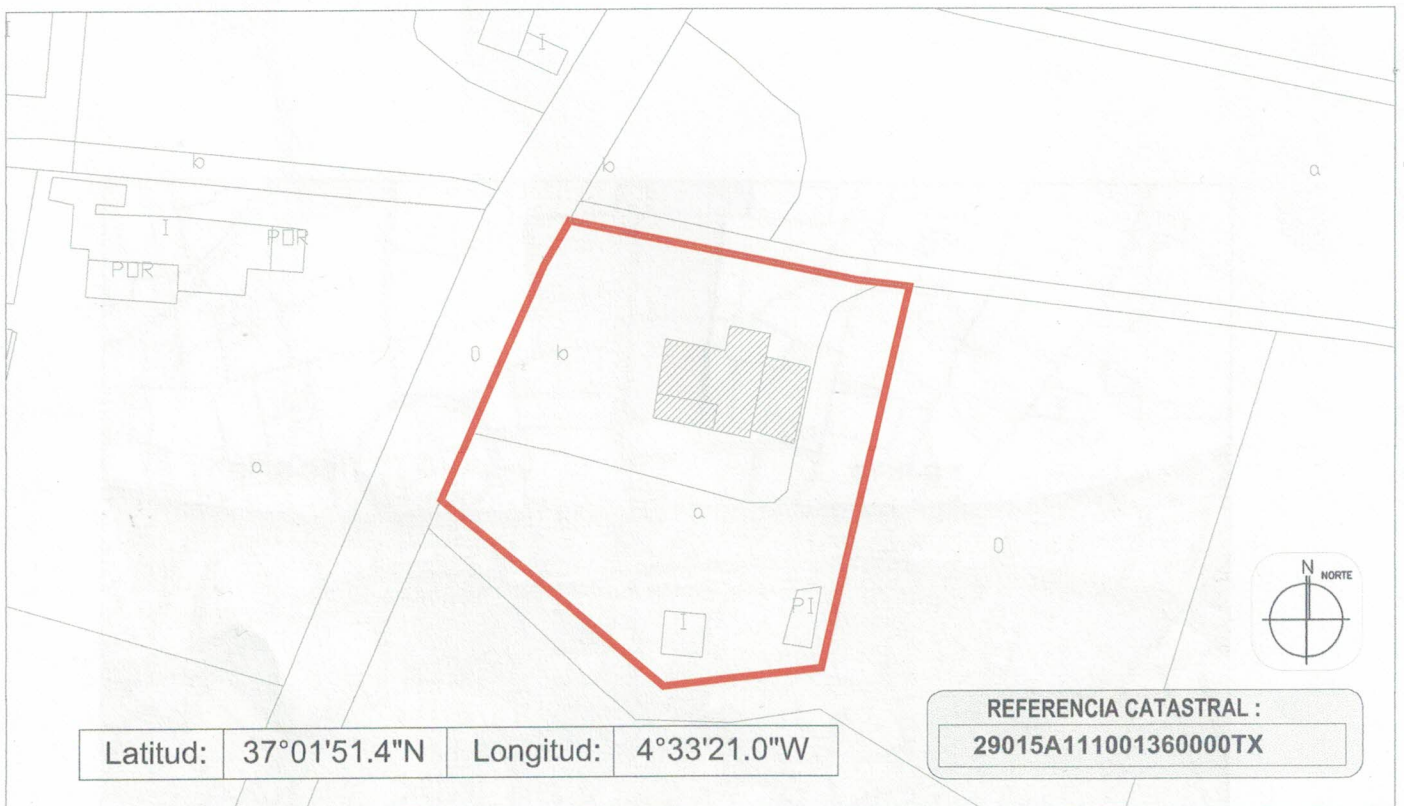

Latitud: 37°01'51.4"N Longitud: 4°33'21.0"W

REFERENCIA CATASTRAL :
29015A11100136000TX

EMPLAZAMIENTO

VALORACIÓN VIVIENDA AISLADA Y ANEJOS

TITULO: SITUACIÓN Y EMPLAZAMIENTO

Situación: Parcela 52 Polígono 231

Partido "La Torrecilla" Finca: 42.899

Población: La Torrecilla. Antequera (Málaga)

Propiedad: Dña. ALICIA DELGADO QUINTANA Arquitecto Tco. : ANTONIO BELLIDO CARREIRA

Nº de plano: 00

Escala: Varias

Fecha: OCTUBRE 2020

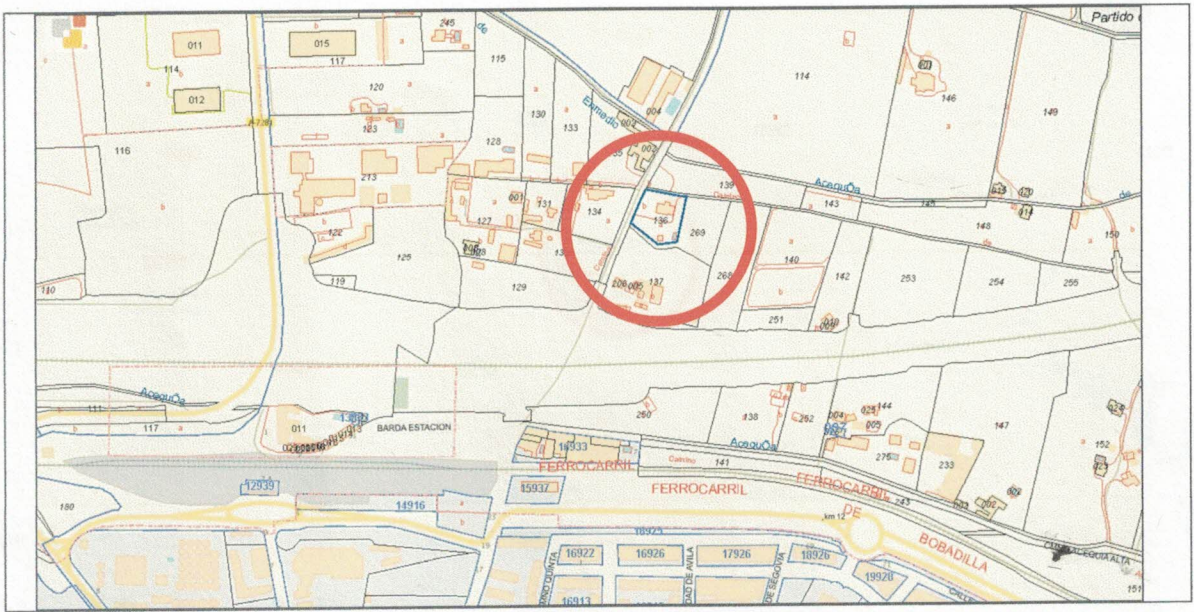

SITUACION

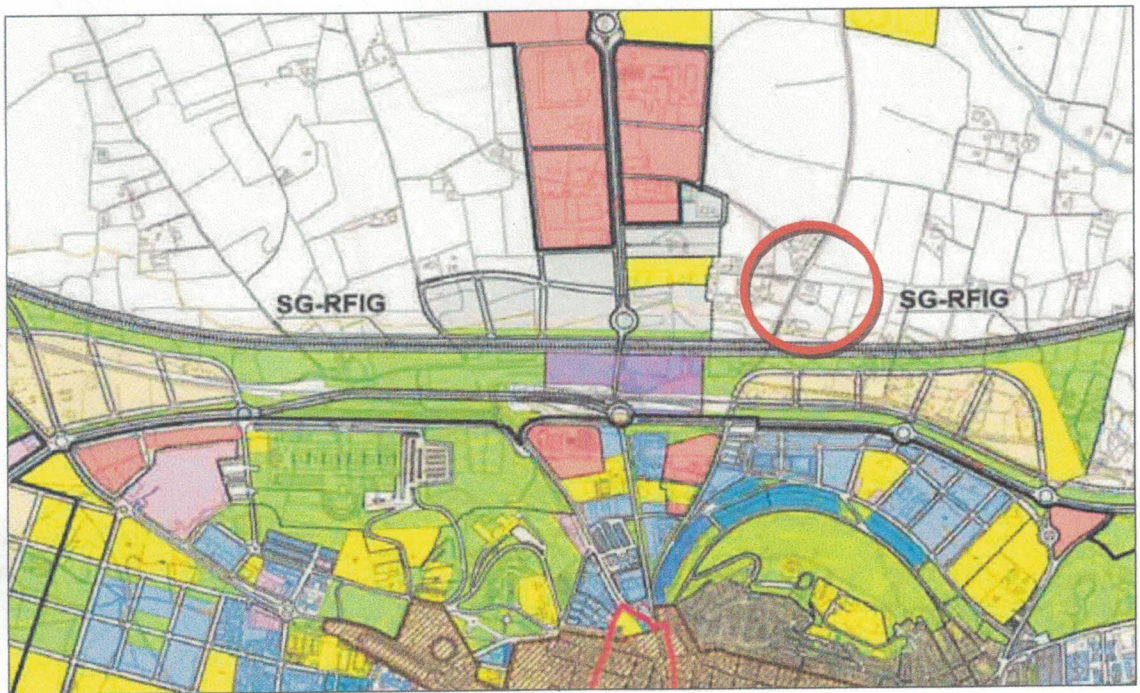

SITUACION SEGUN PLANEAMIENTO