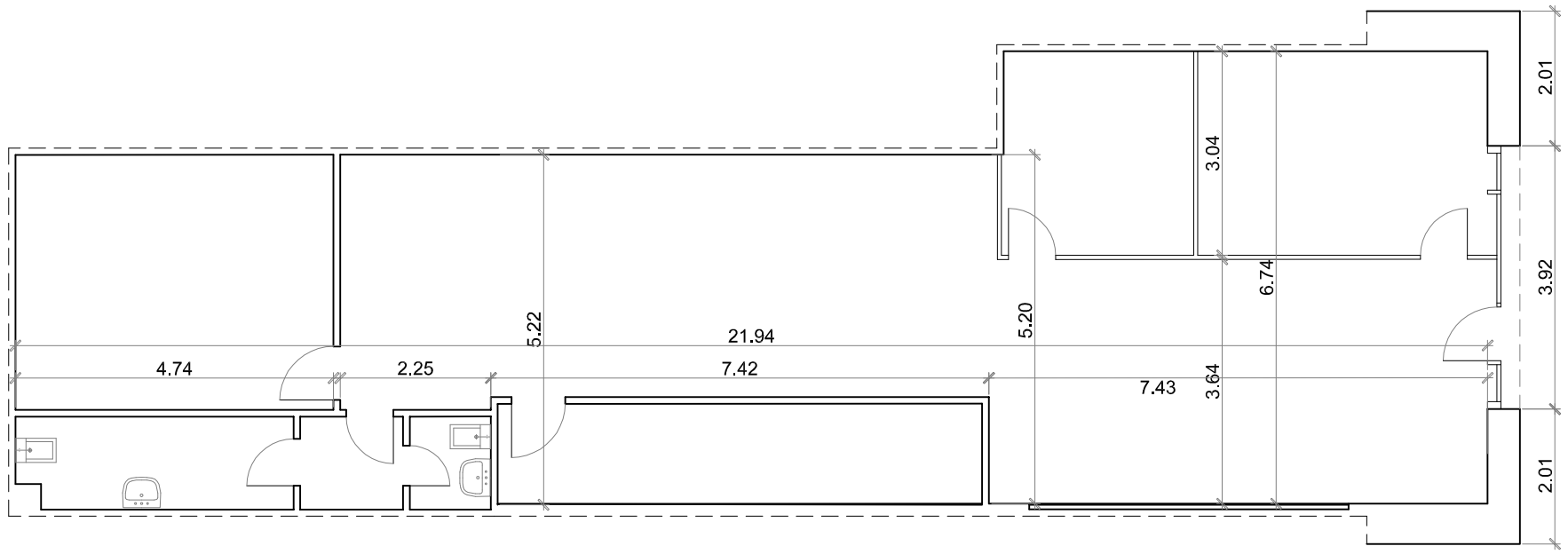

LOCAL A-3

	LOCAL A-3
Superficie Construida Neta	137,58 m2
Repercusión de Zona Comunes	8,69 m2
Total Superficie Constuida	146,27 m2