

EL PRESENTE DOCUMENTO ES COPIA DE SU ORIGINAL, DEL QUE ES AUTOR EL ARQUITECTO FERNANDO VAS TALAMÁS. SU UTILIZACIÓN TOTAL O PARCIAL, ASÍ COMO CUALQUIERA REPRODUCCIÓN O SESIÓN A TERCERAS PERSONAS, AUTORIZACIÓN EXPRESA DE SU AUTOR, QUEDANDO EN TODO CASO PROHIBIDA CUALQUIER MODIFICACIÓN, INALTERA DEL MISMO.

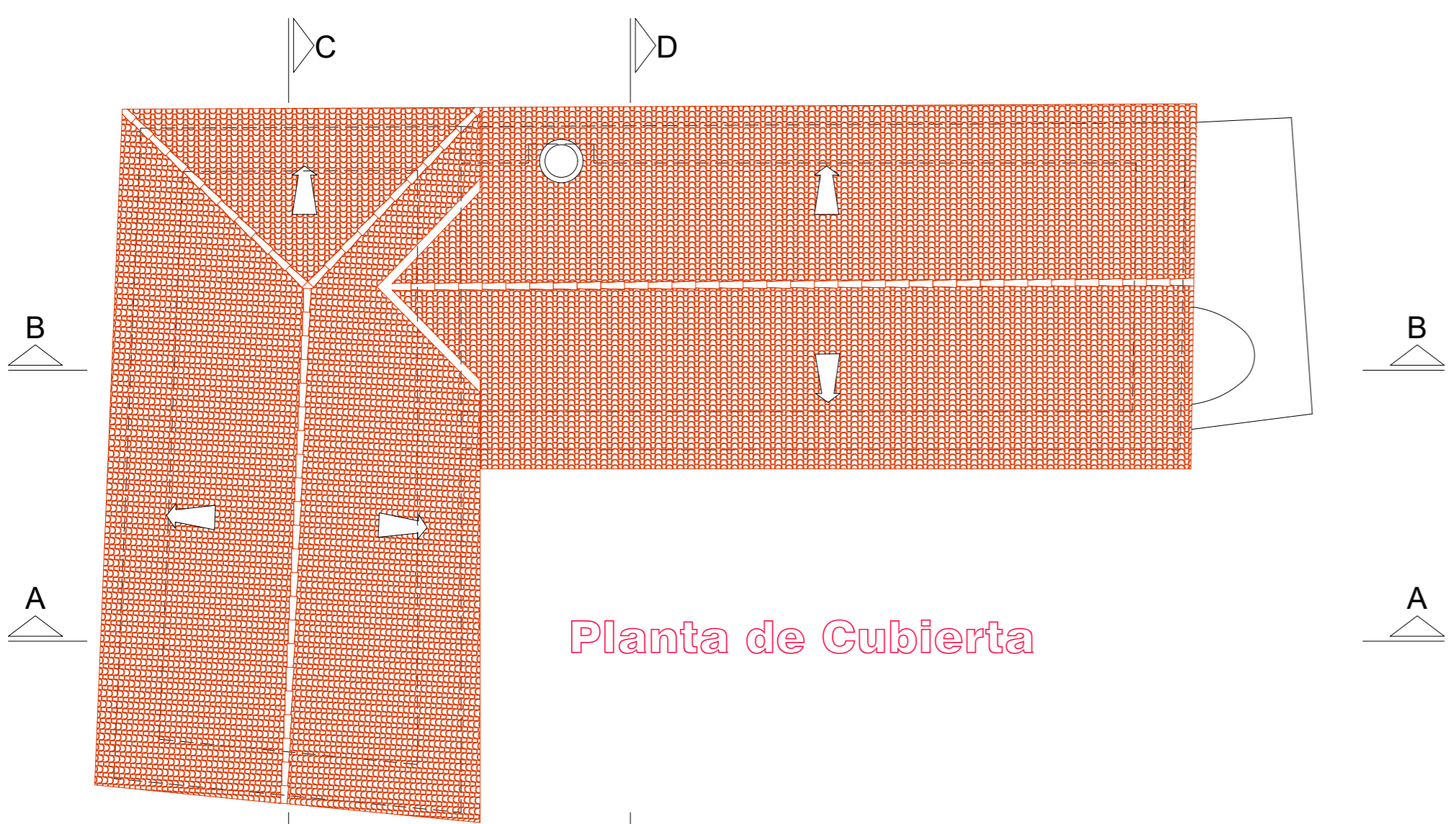

Planta de Cubierta

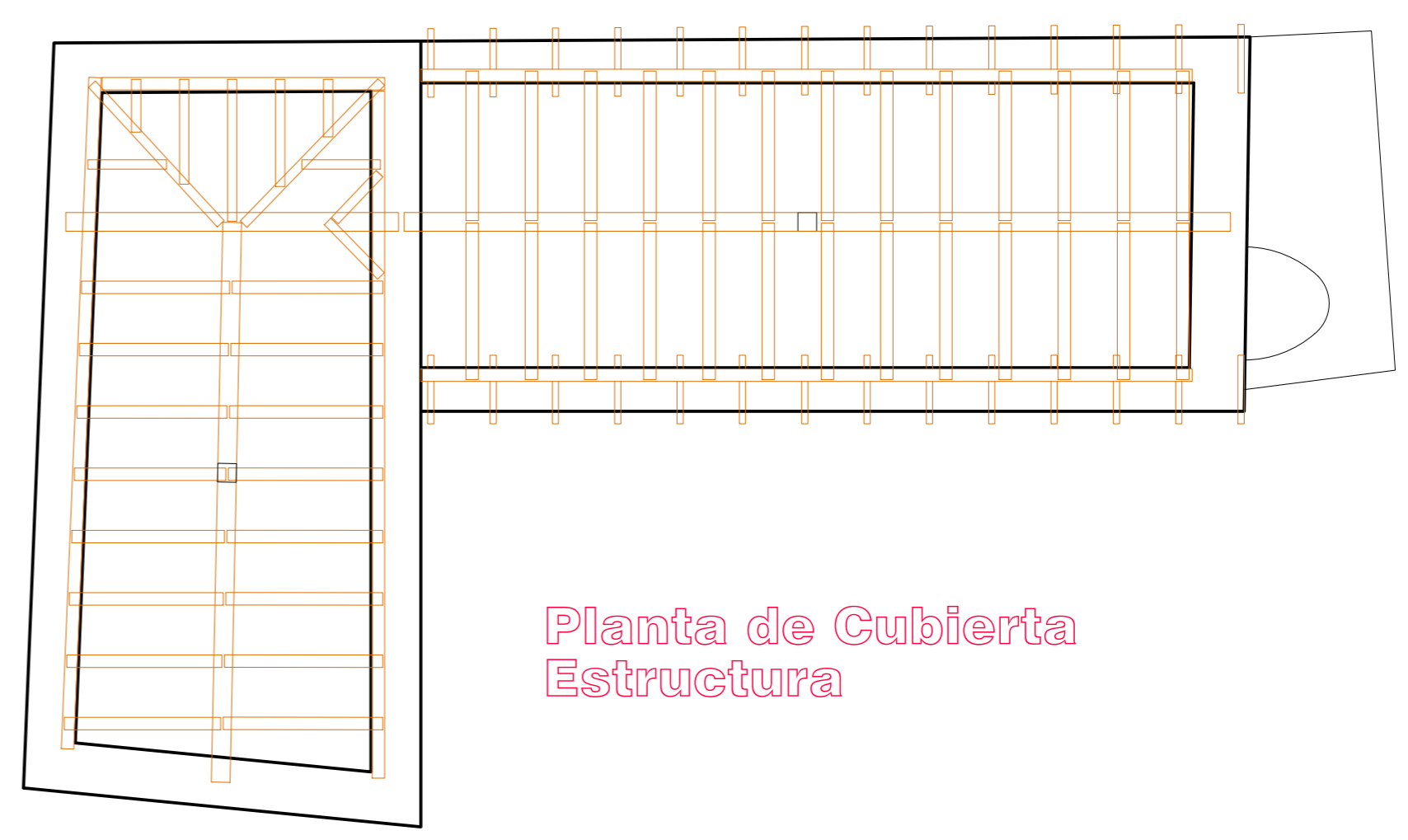

Planta de Cubierta Estructura

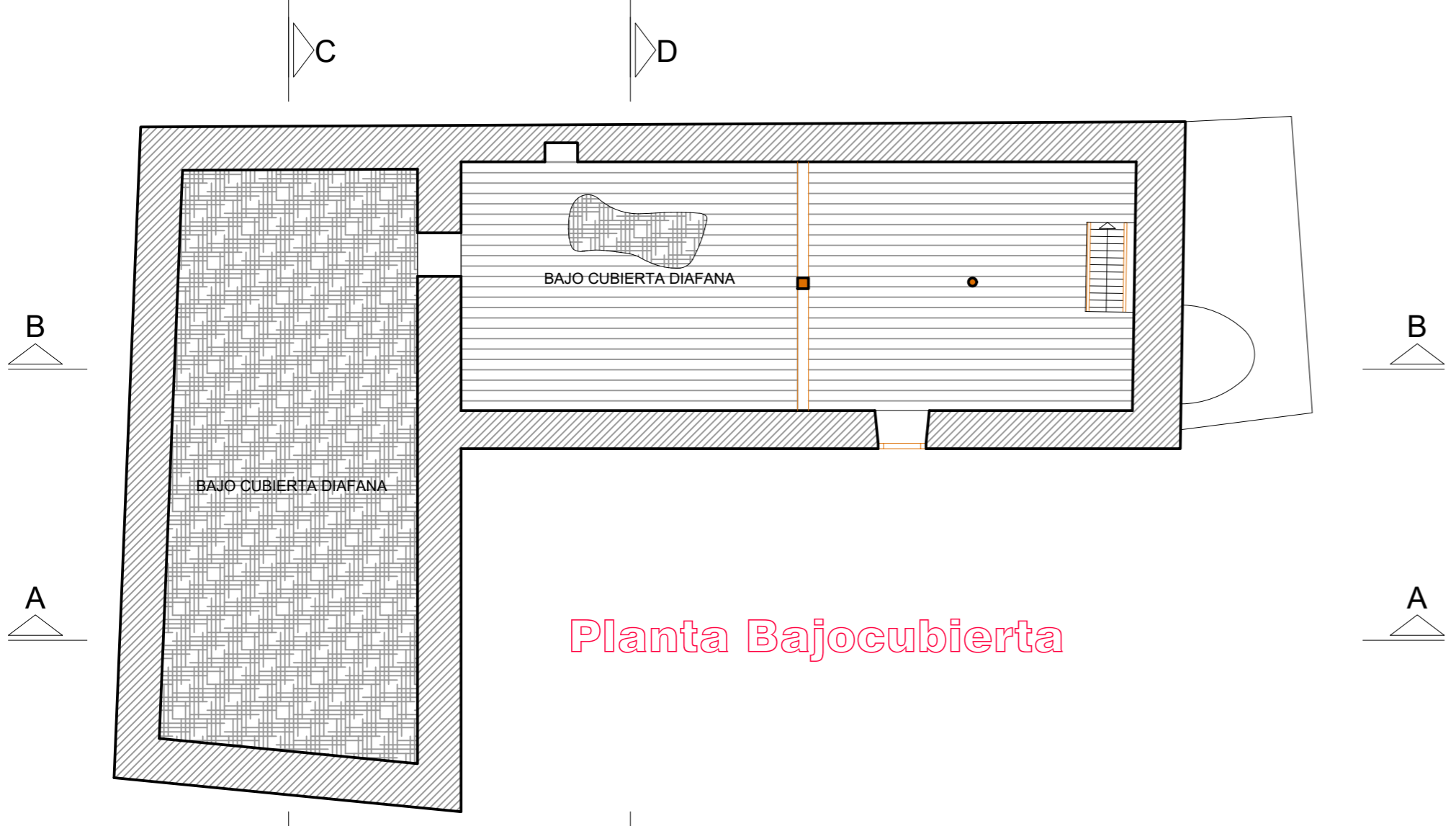

Planta Bajocubierta

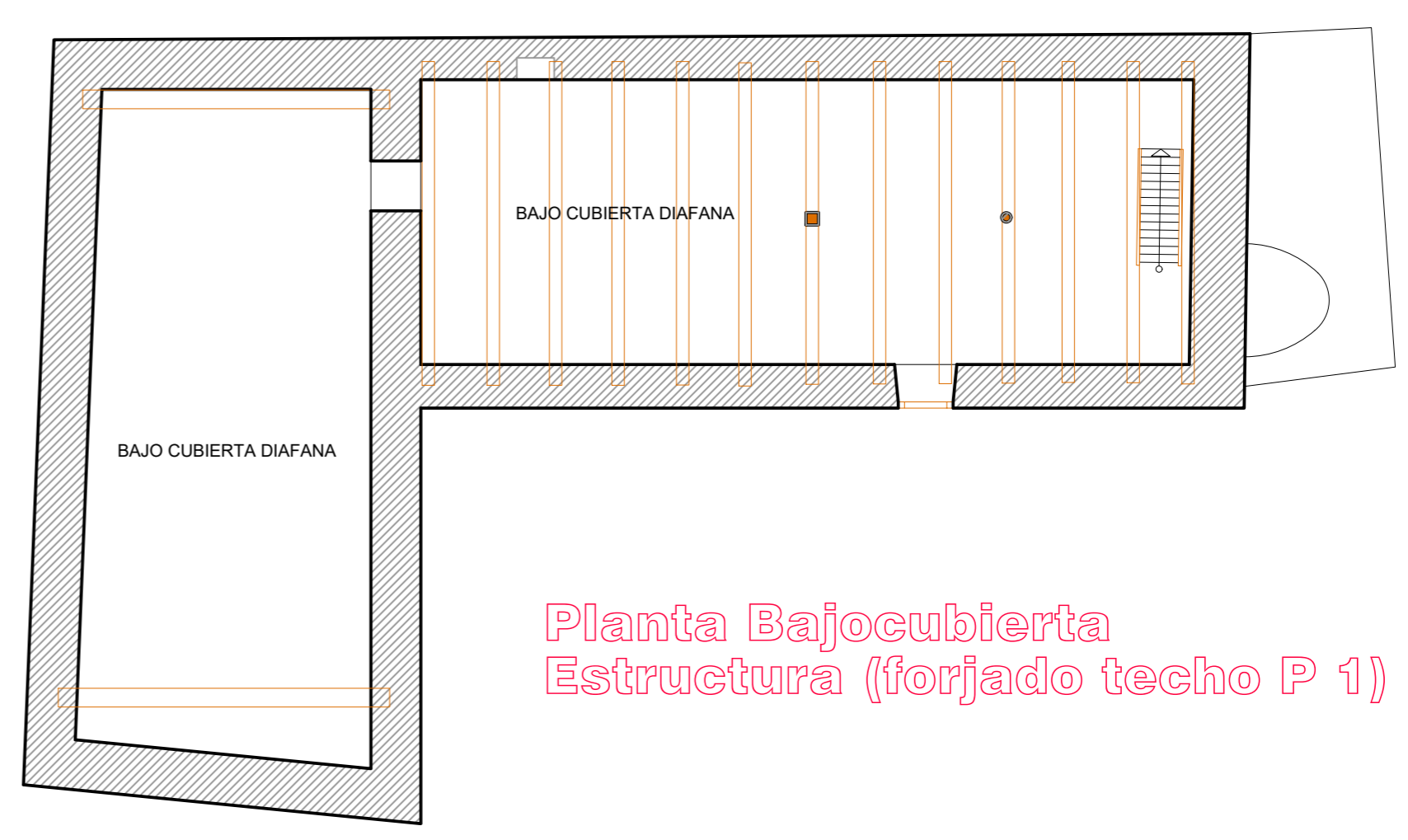

Planta Bajocubierta Estructura (forjado techo P 1)

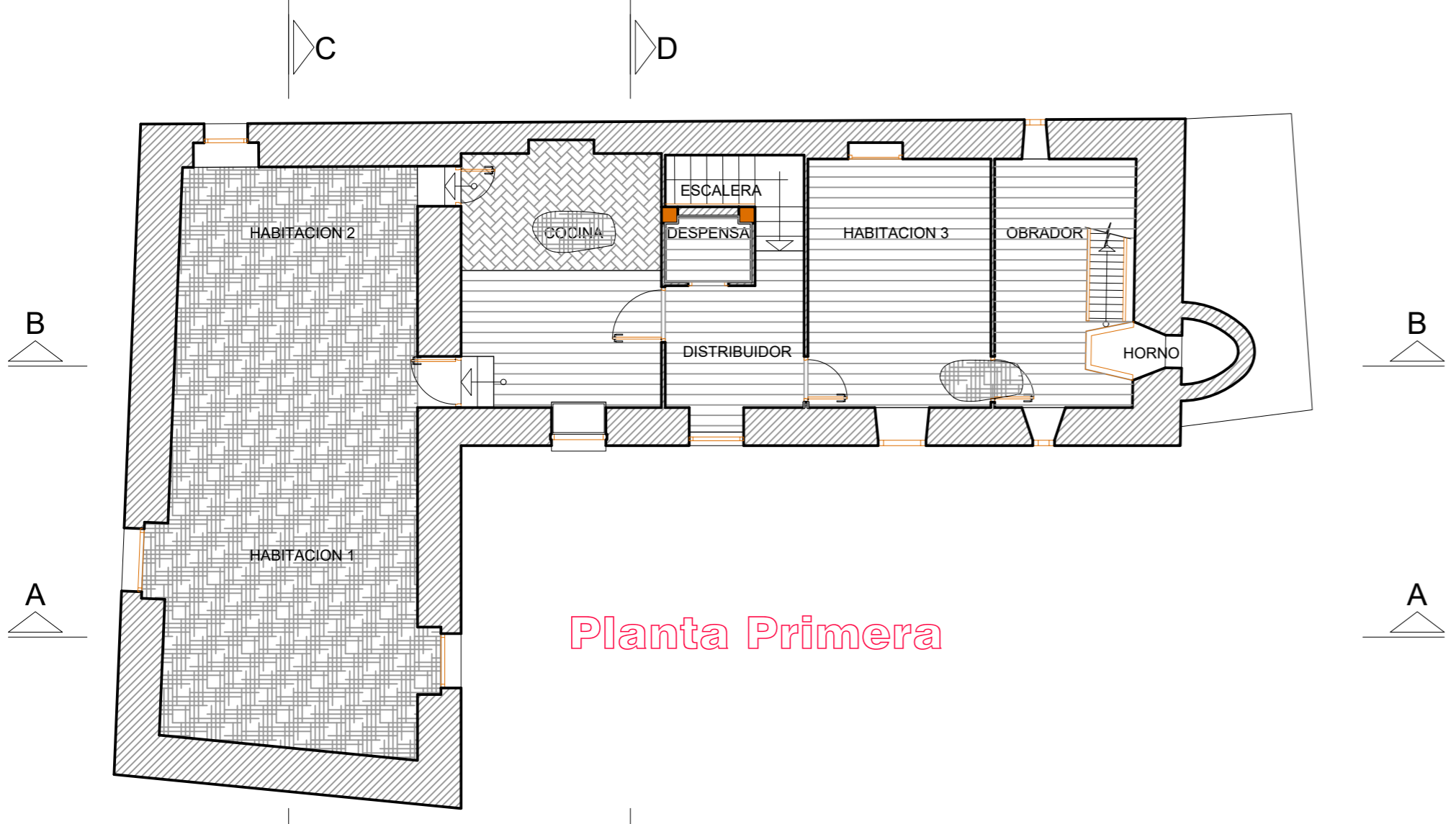

Planta Primera

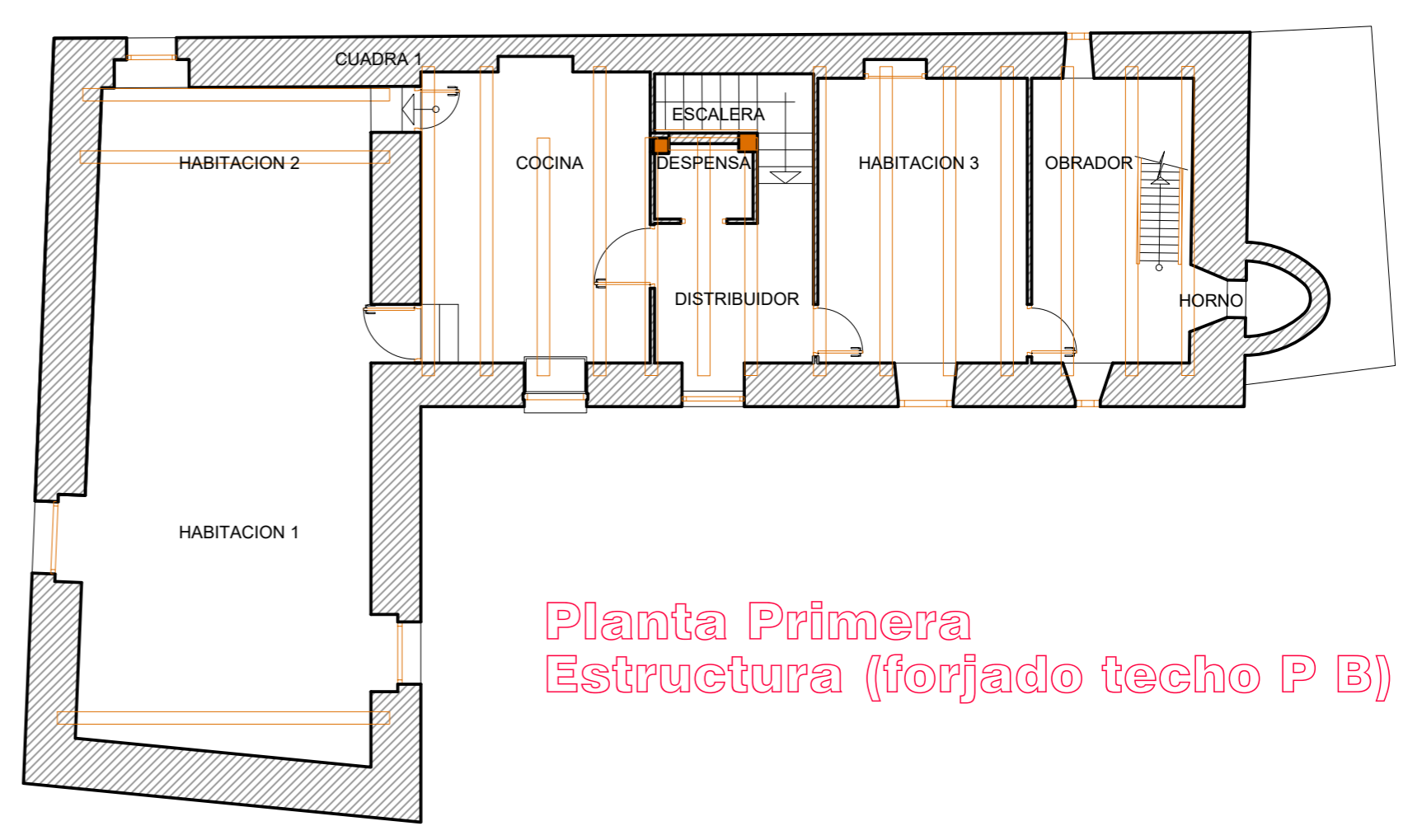

Planta Primera Estructura (forjado techo P B)

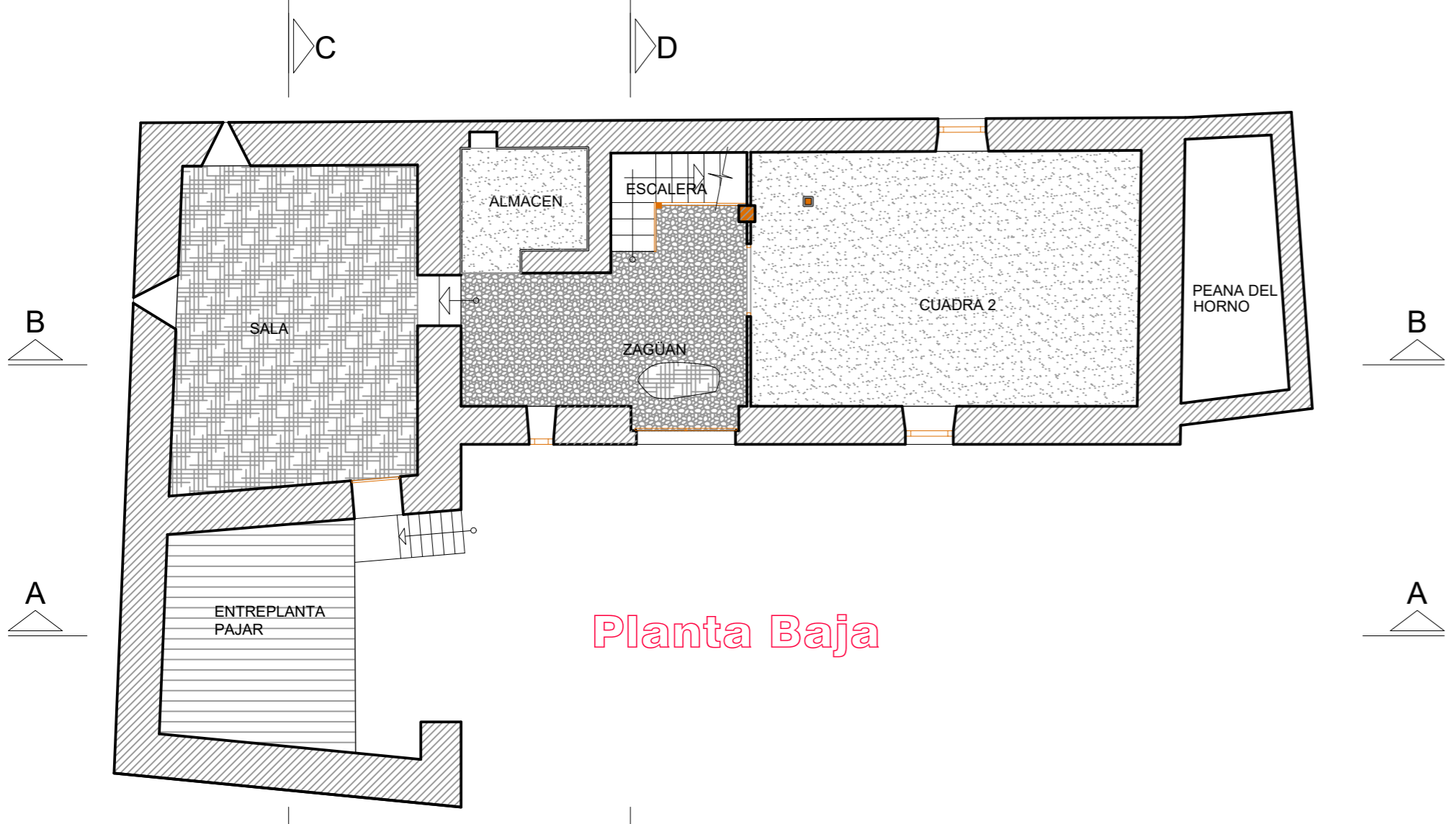

Planta Baja

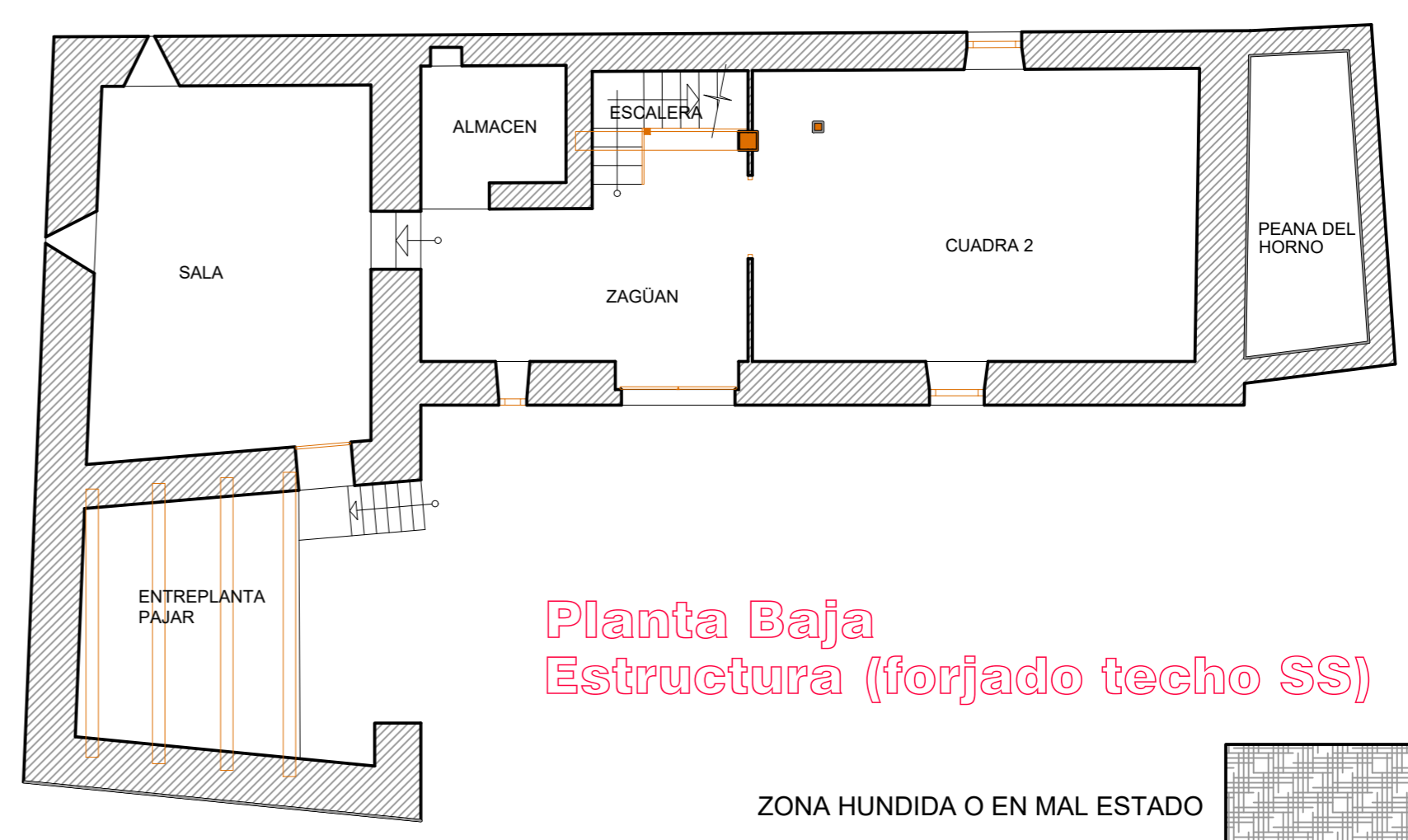

Planta Baja Estructura (forjado techo SS)

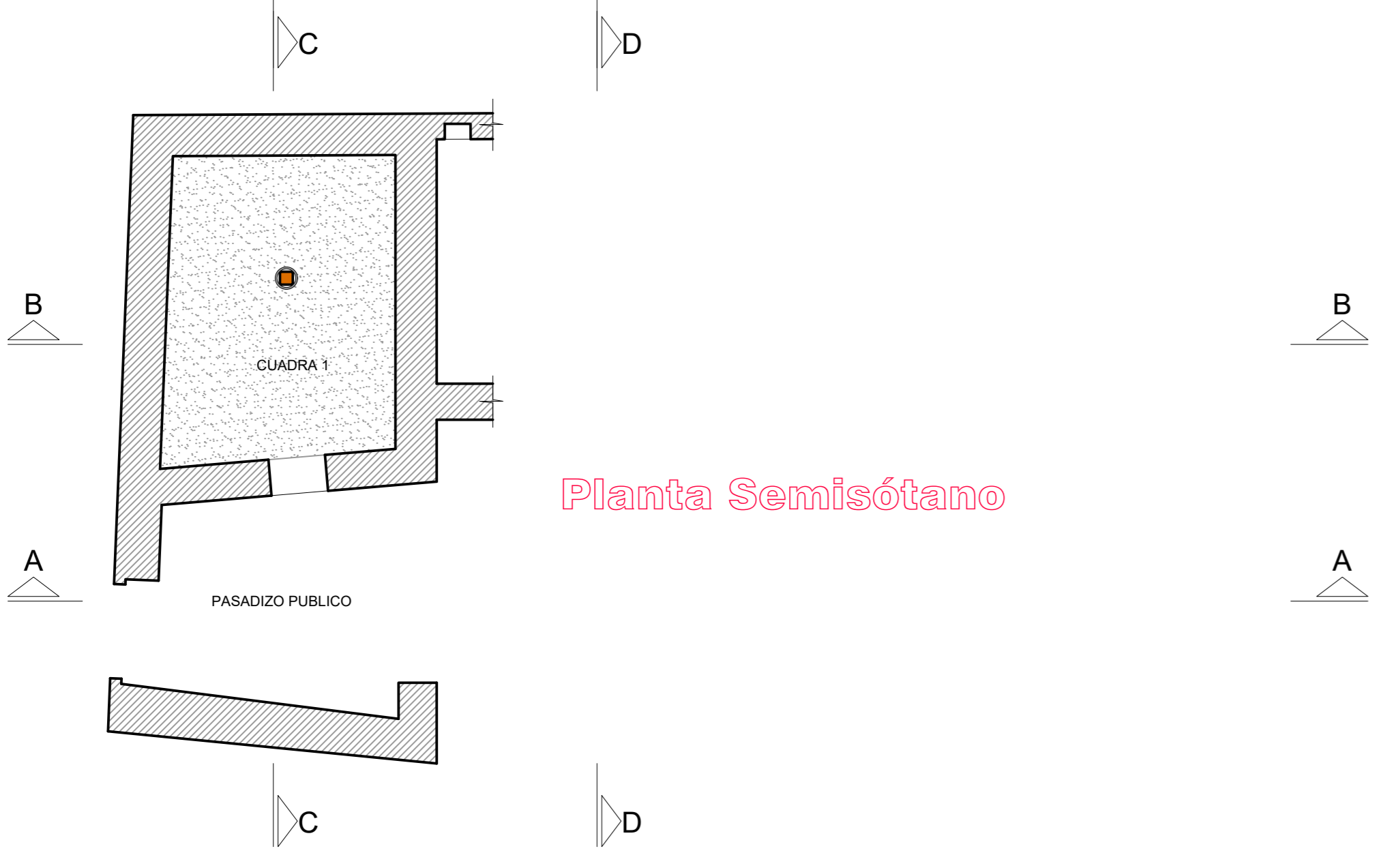

Planta Semisótano

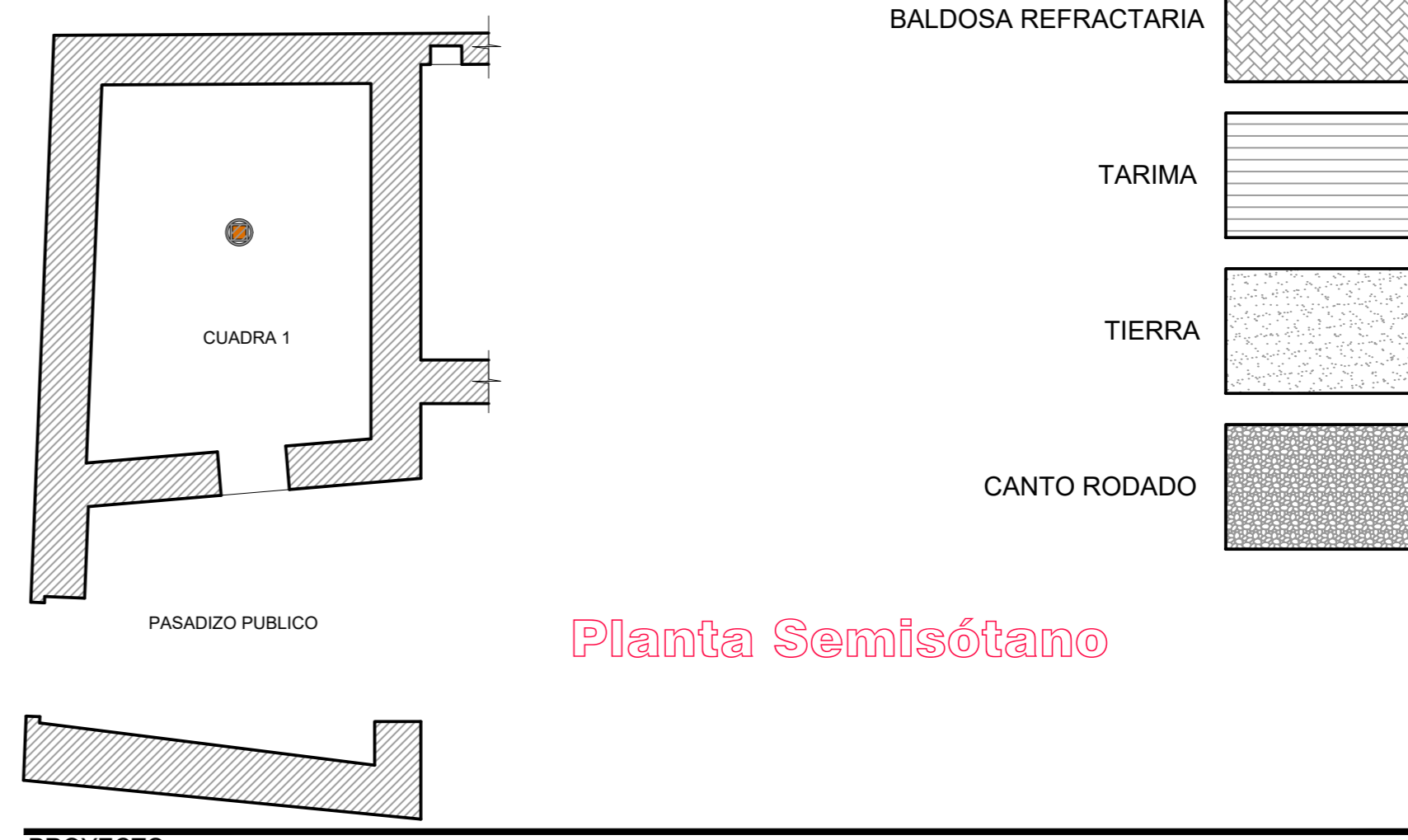

Planta Semisótano

ZONA HUNDIDA O EN MAL ESTADO	
BALDOSA REFRACTARIA	
TARIMA	
TIERRA	
CANTO RODADO	

**ESTADO CON REHABILITACION PARCIAL**

NOTAS: La mayoría de las cotas son reales, medidas "in situ".  
 Algunas medidas se han deducido por la imposibilidad de medición.  
 La estructura se ha representado por los restos existentes y huellas de empotramientos.

PROYECTO	REHABILITACION PARCIAL DE EDIFICIO Calle San Salvador, nº 6. USTES (Navarra)		
PROMOTORA	ROCIO GARCIA ZUÑIGA		
ESCALA	1/100	FECHA	MARZO 2021
ARQUITECTO	FERNANDO VAS TALAMÁS Avda. Egúés, nº58, 2ºA 31620 GORRAIZ (NAVARRA) tlf.: 629 456 888 fvas@telefonica.net	PLANO	REHABILITACION PROY. 293/21
		PLANTAS Y ESTRUCTURA	A04



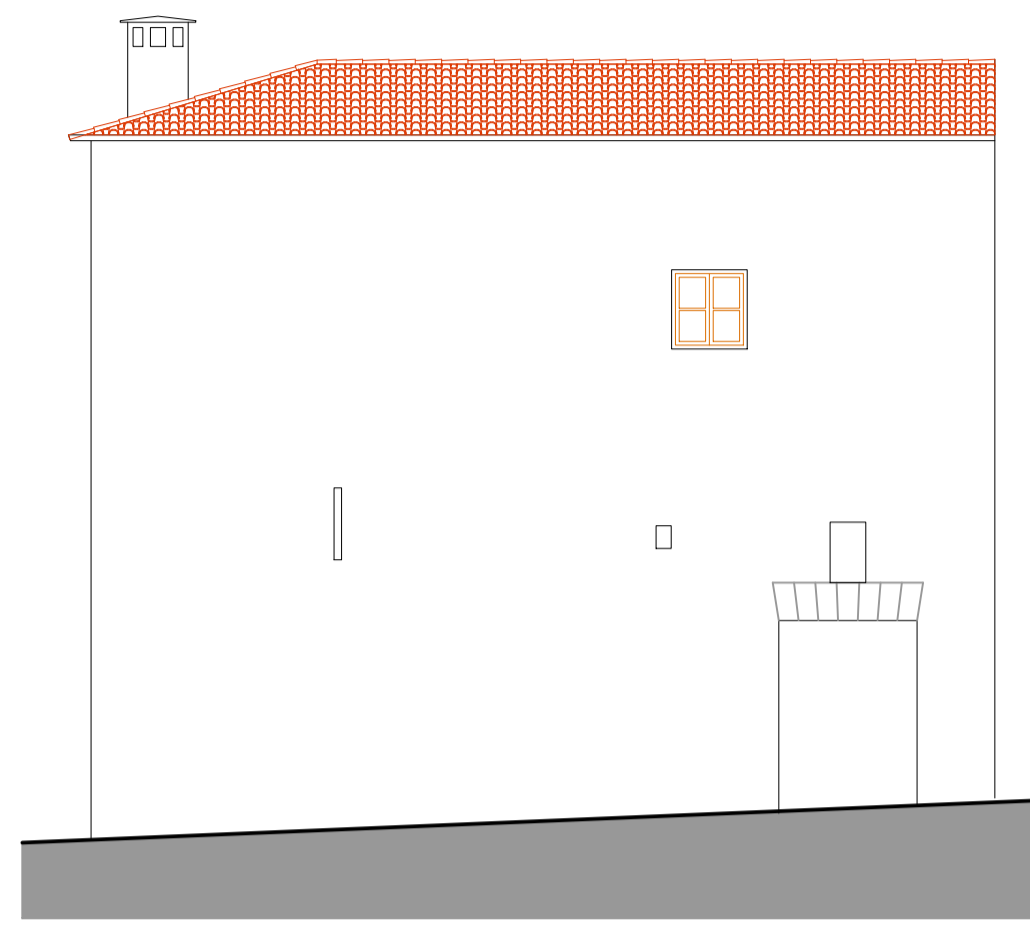

Fachada Norte

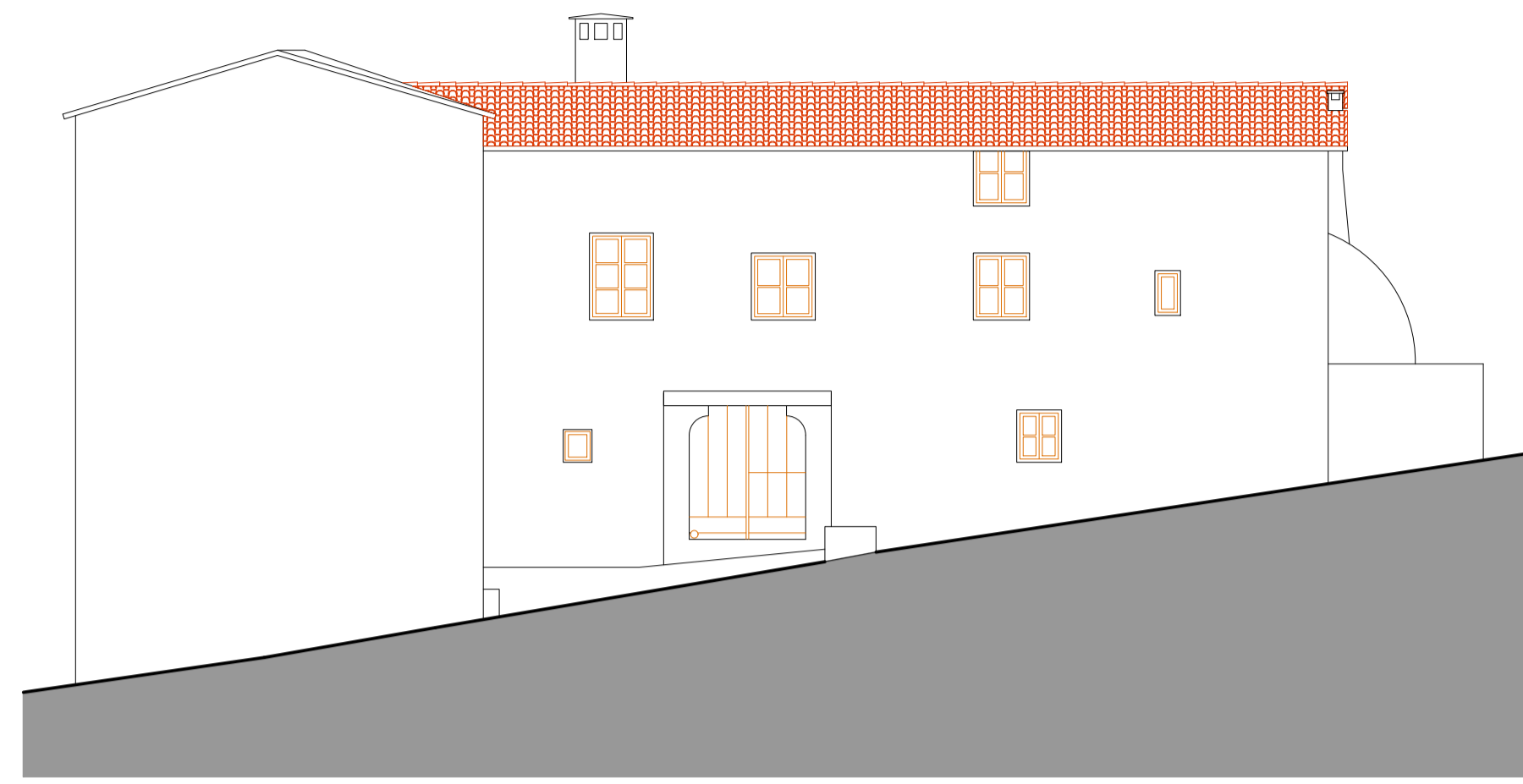

Fachada Oeste

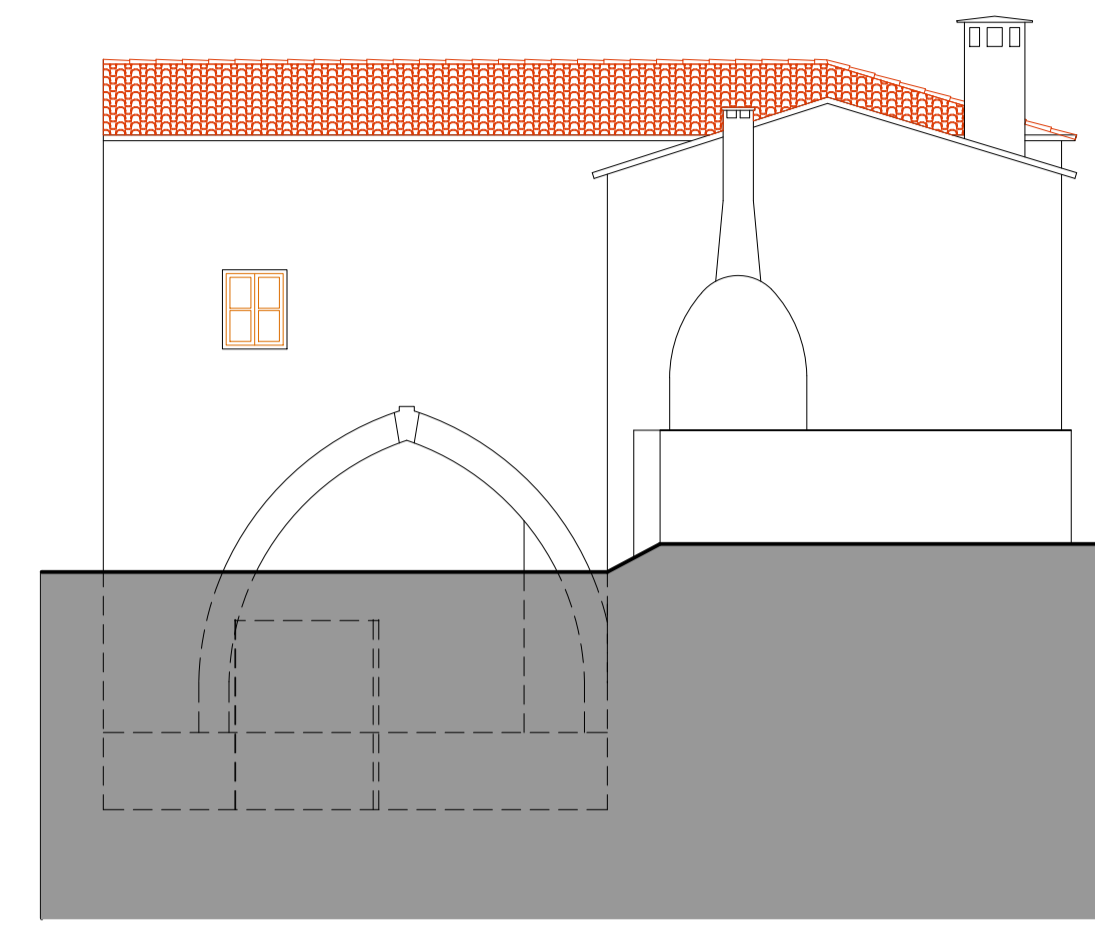

Fachada Sur

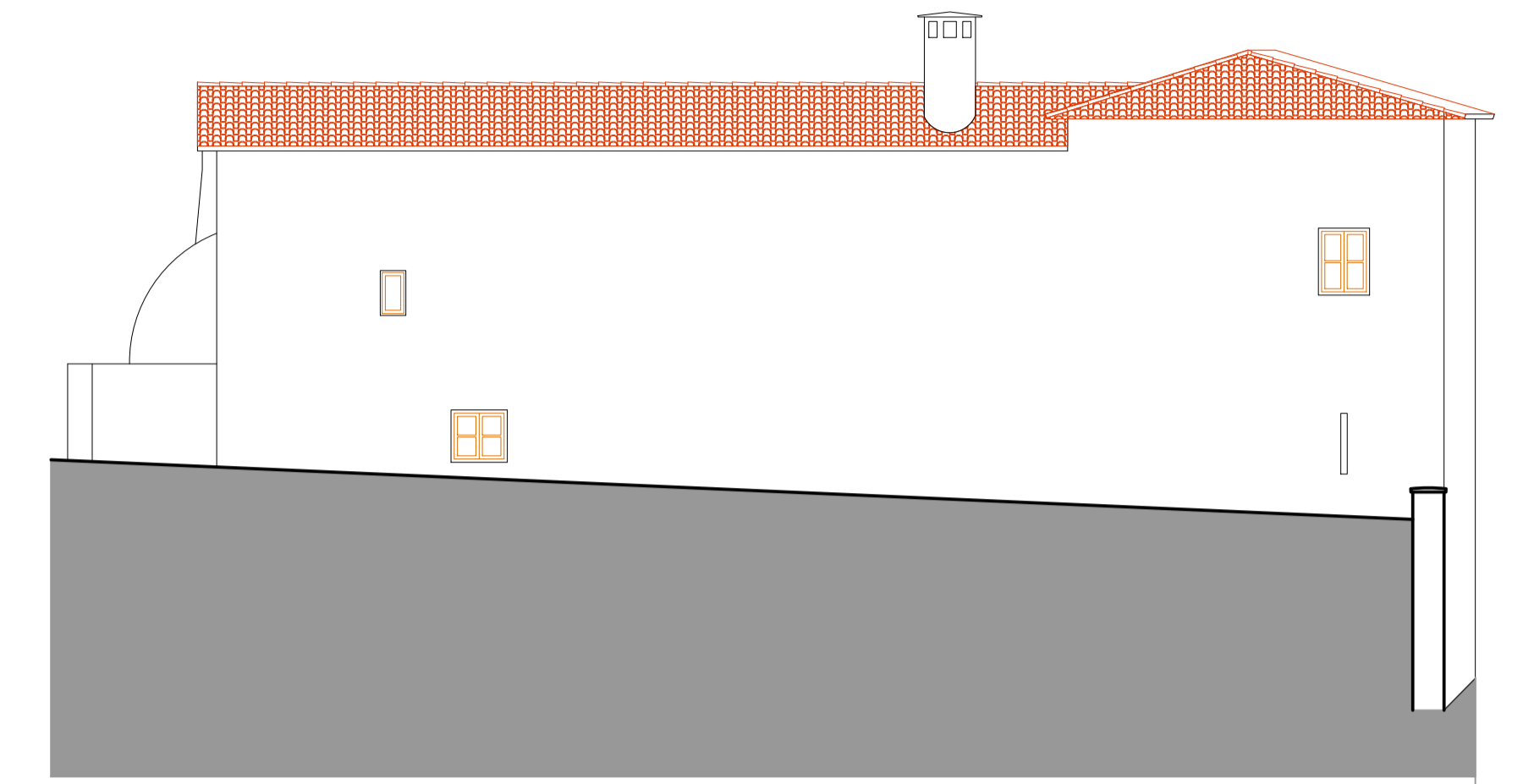

Fachada Este

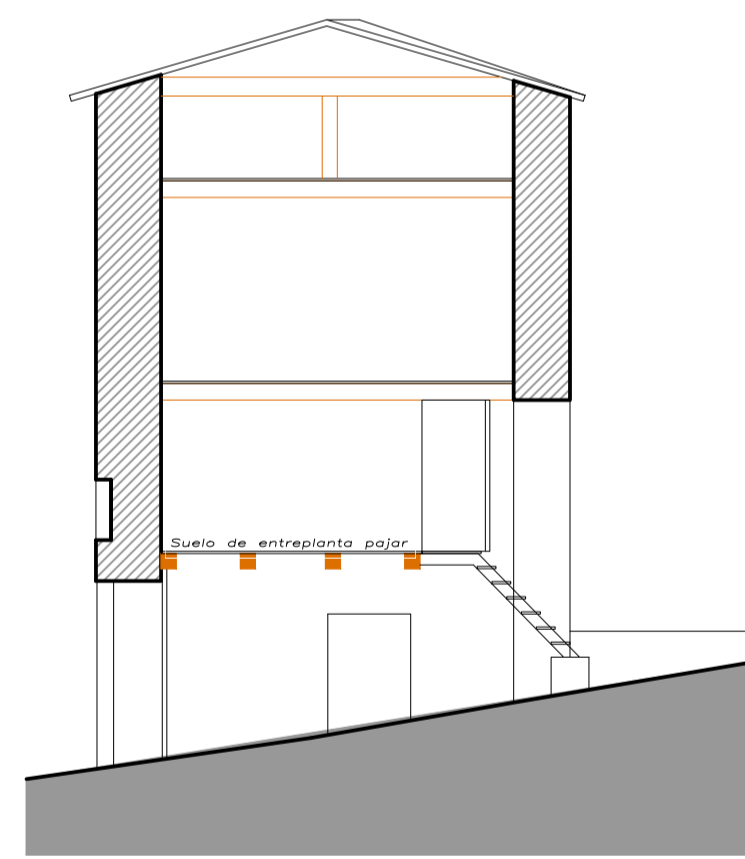

Sección A-A

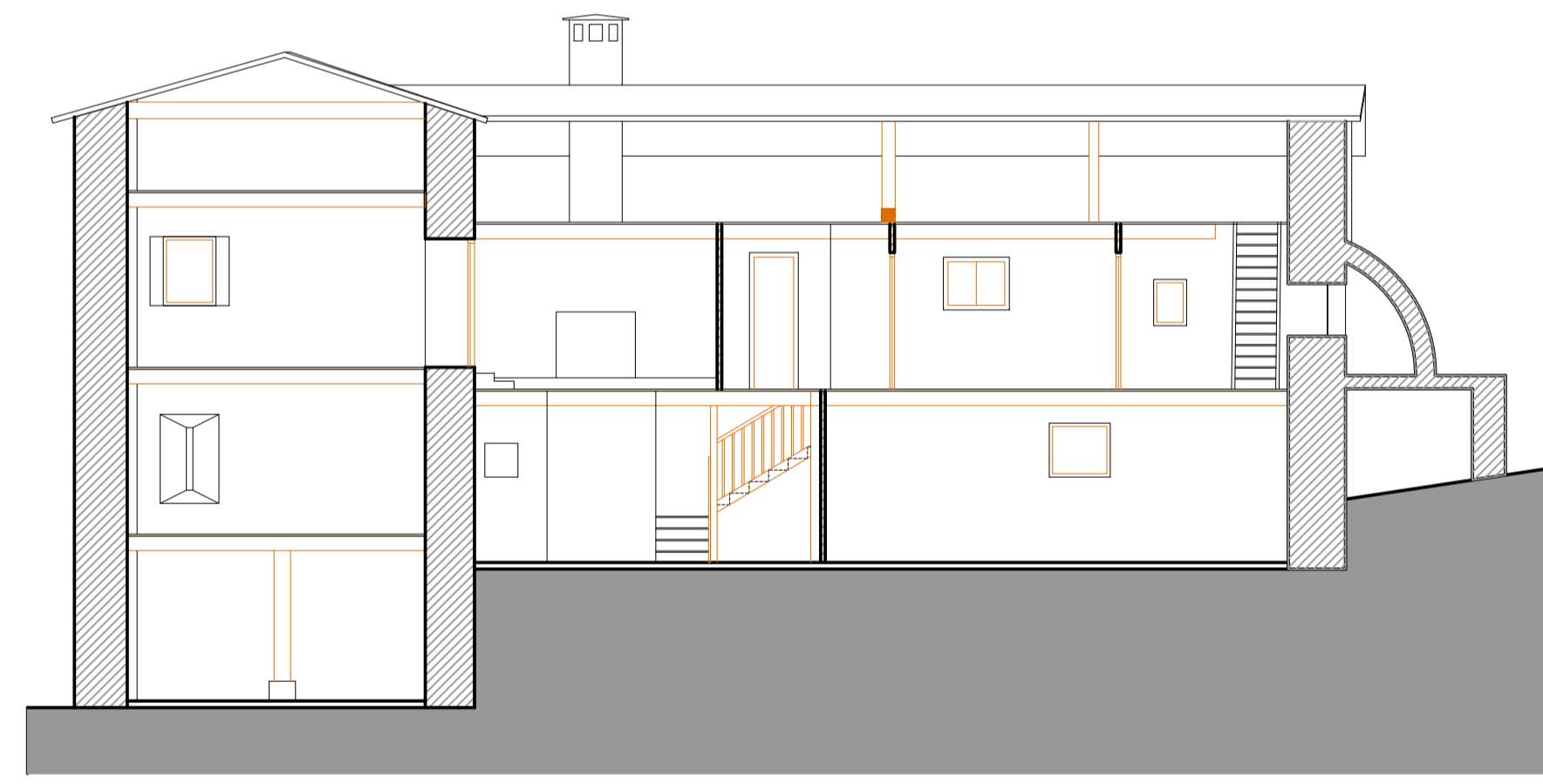

Sección B-B

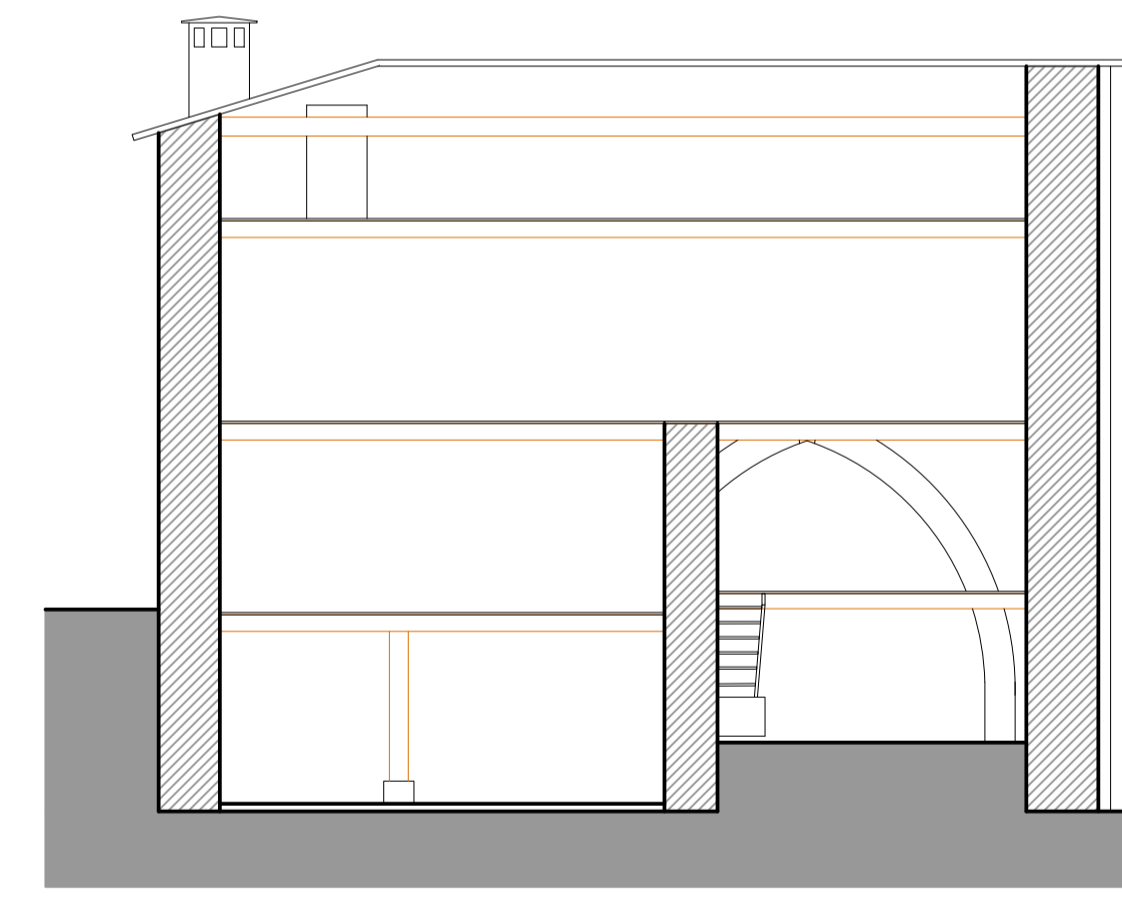

Sección C-C

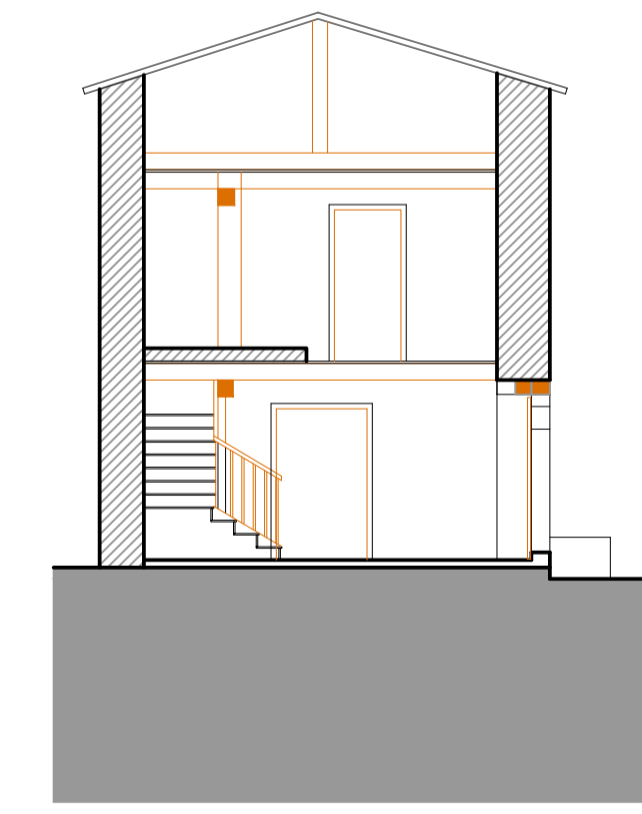

Sección D-D

PROYECTO		REHABILITACION PARCIAL DE EDIFICIO Calle San Salvador, nº 6. USTES (Navarra)	
PROMOTORA		ROCIO GARCIA ZUÑIGA	
ESCALA	1/100	FECHA	ABRIL 2021
ARQUITECTO	FERNANDO VAS TALAMÁS Avda. Egúés, nº58, 2ºA 31620 GORRAIZ (NAVARRA) tlf.: 629 456 888 fvas@telefonica.net	PLANO	ESTADO ANTERIOR PROY. 293/21
		FACHADAS Y SECCIONES	A05

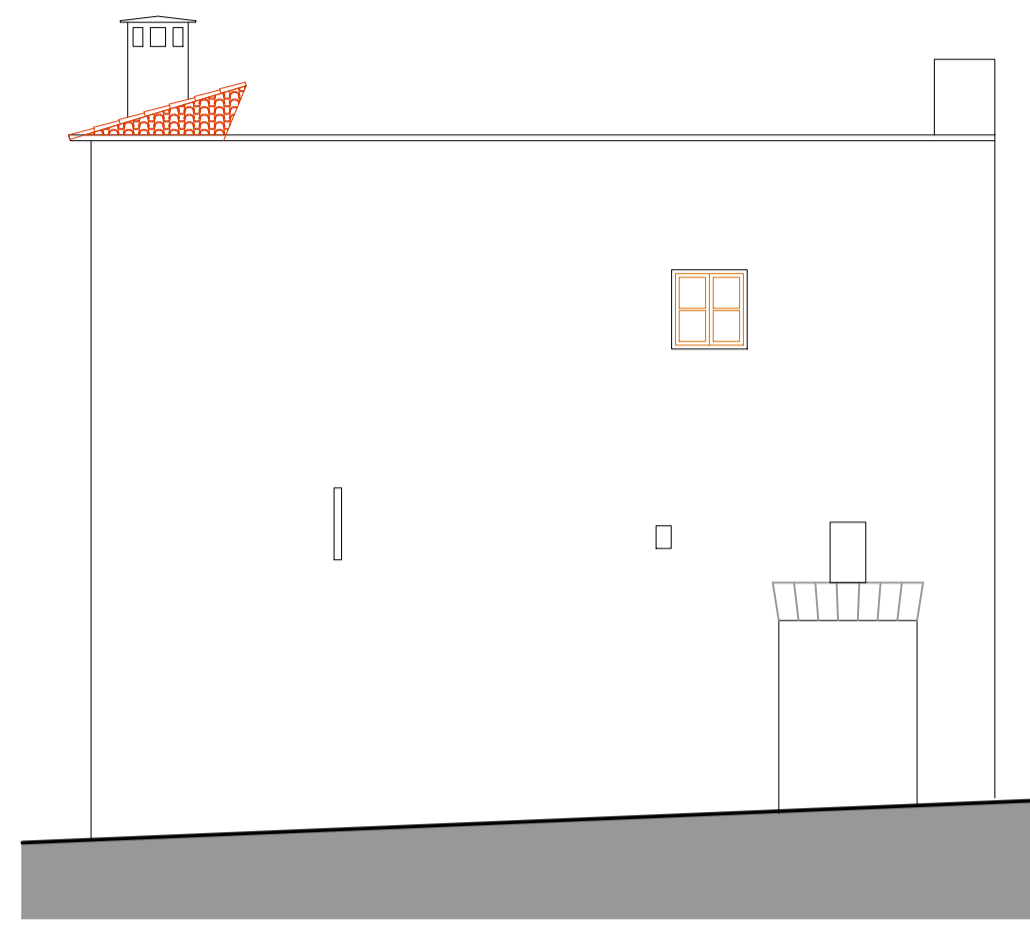

Fachada Norte

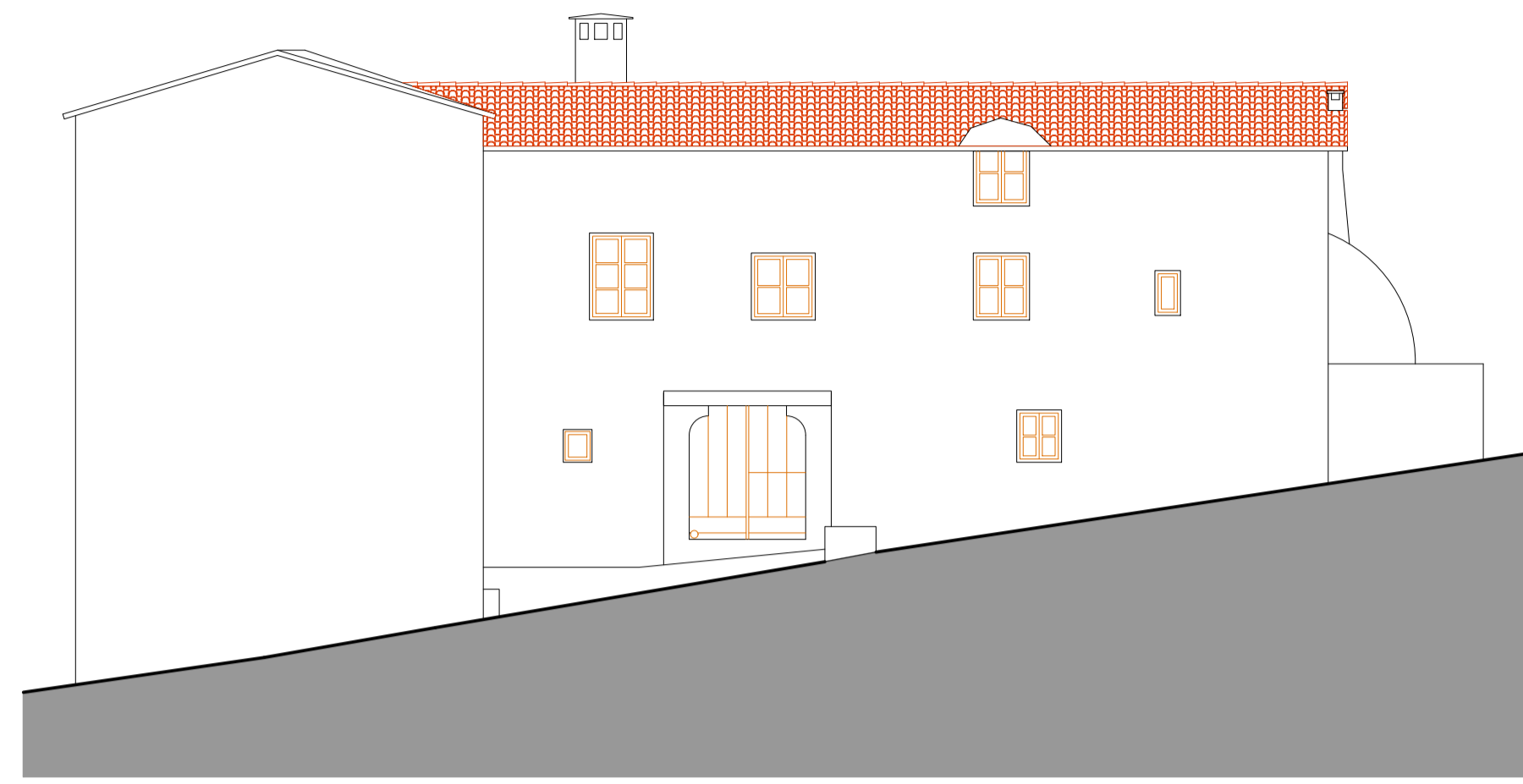

Fachada Oeste

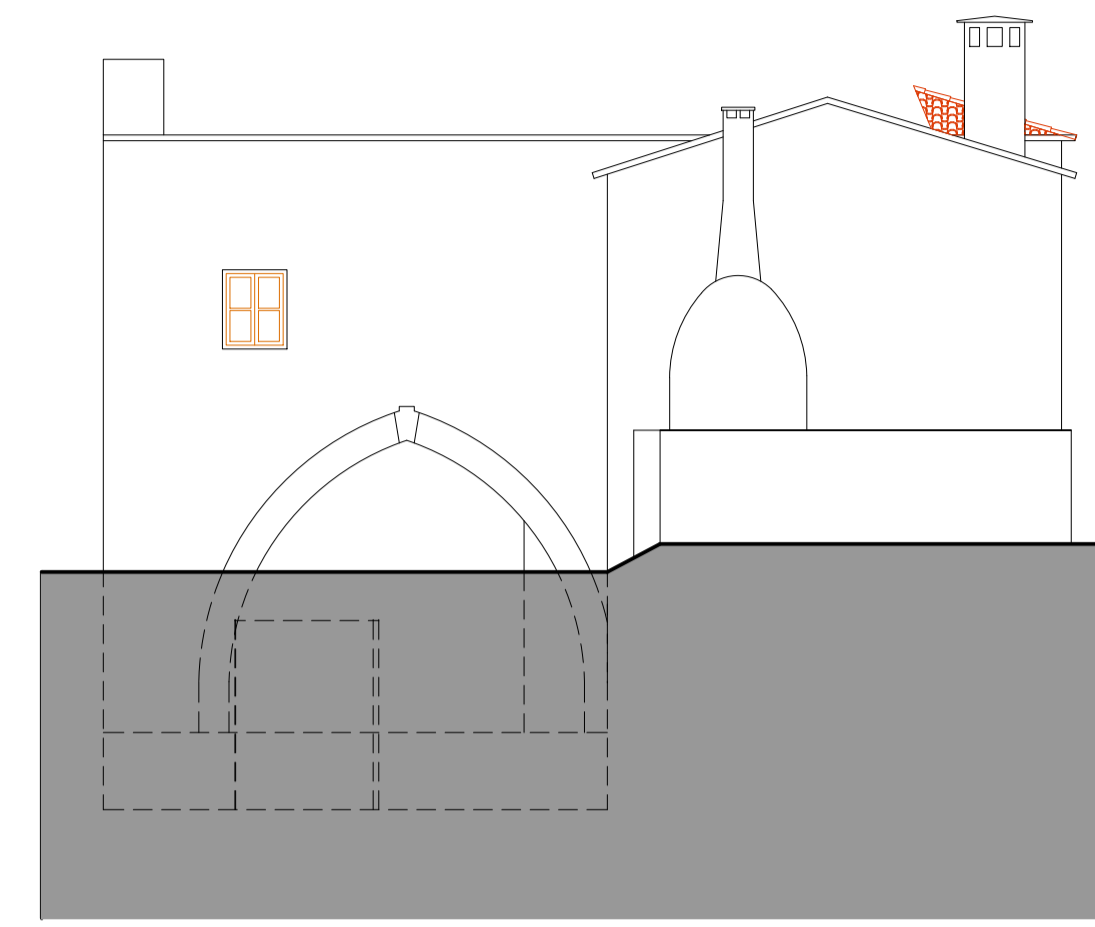

Fachada Sur

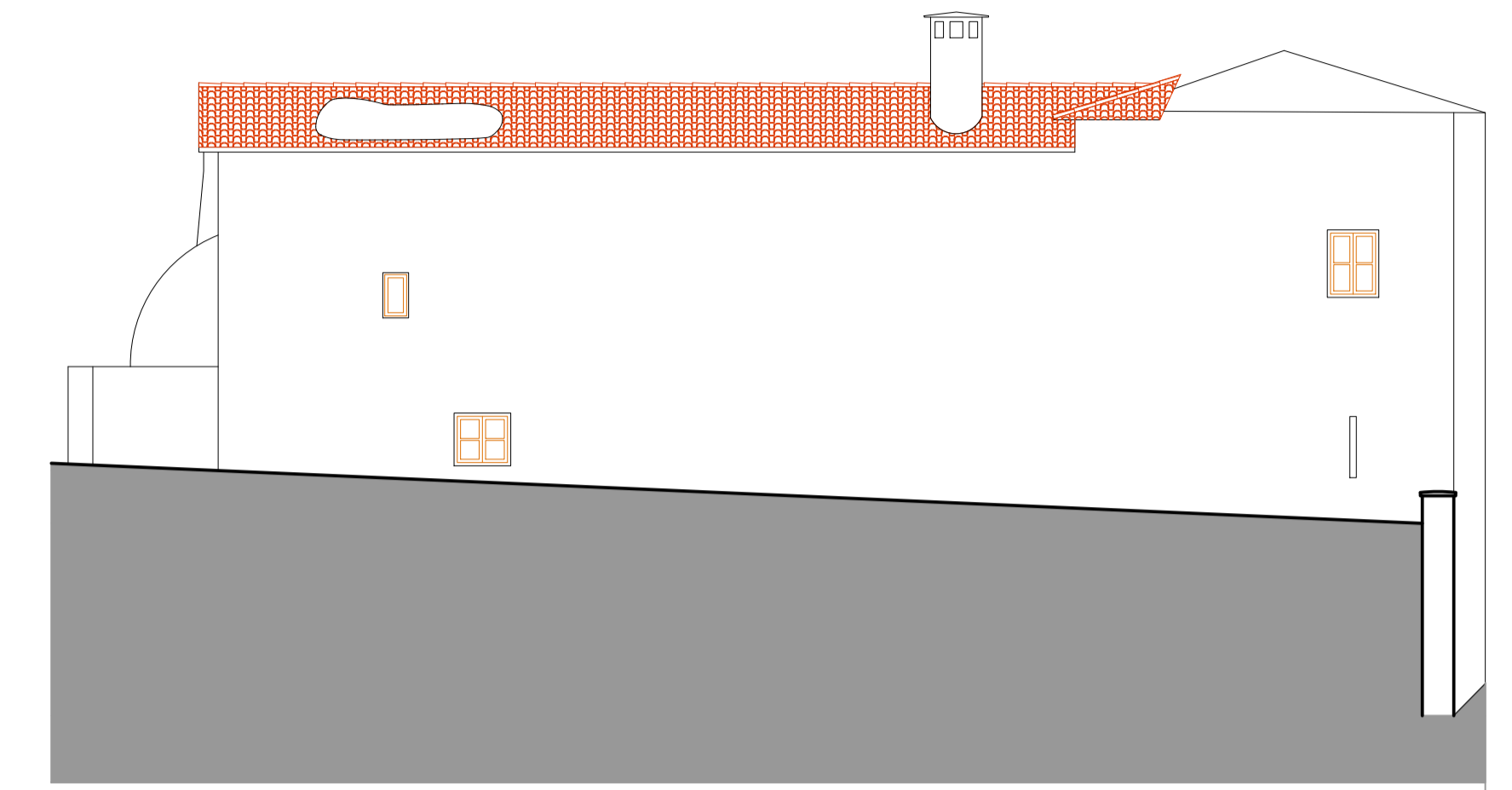

Fachada Este

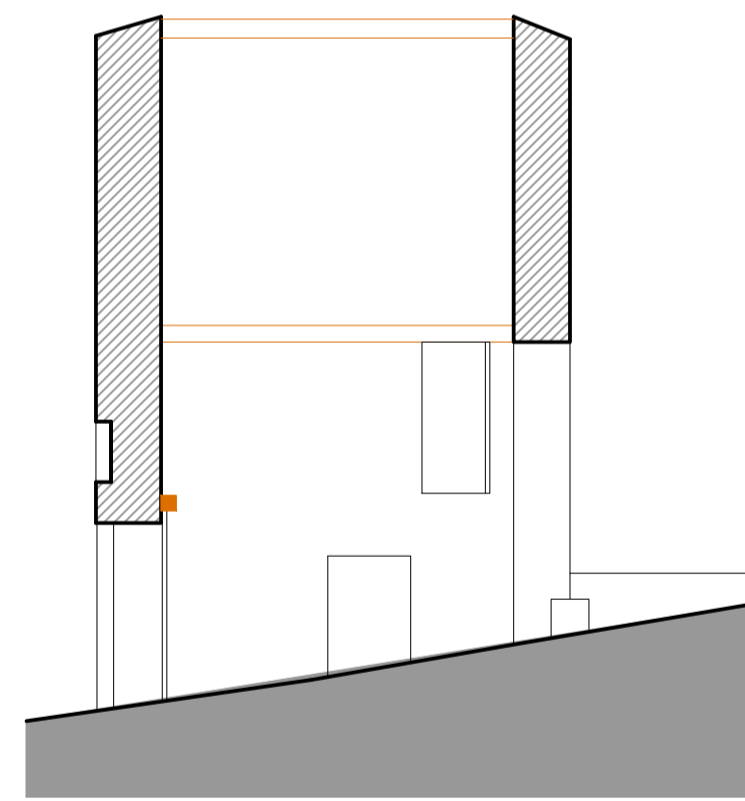

Sección A-A

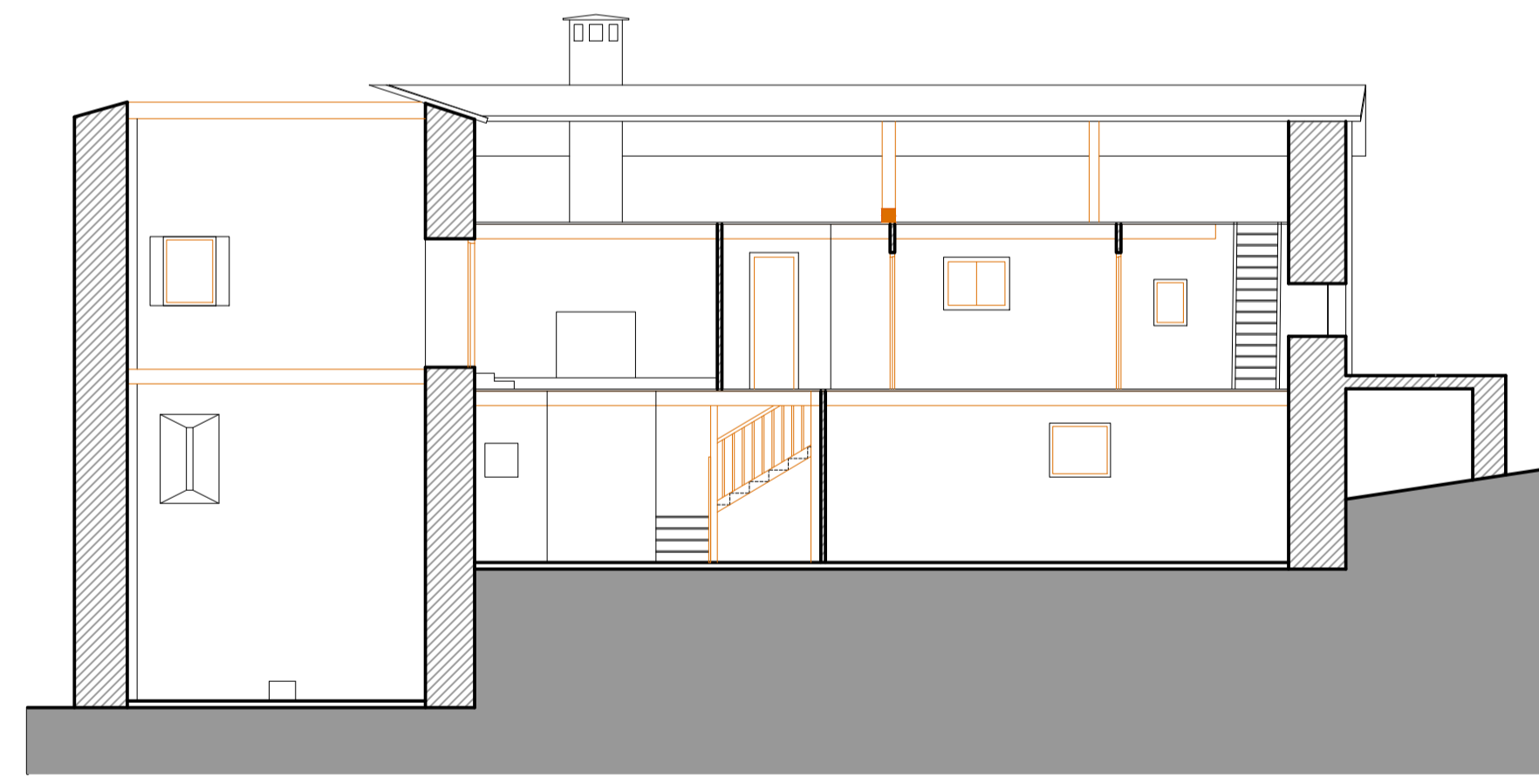

Sección B-B

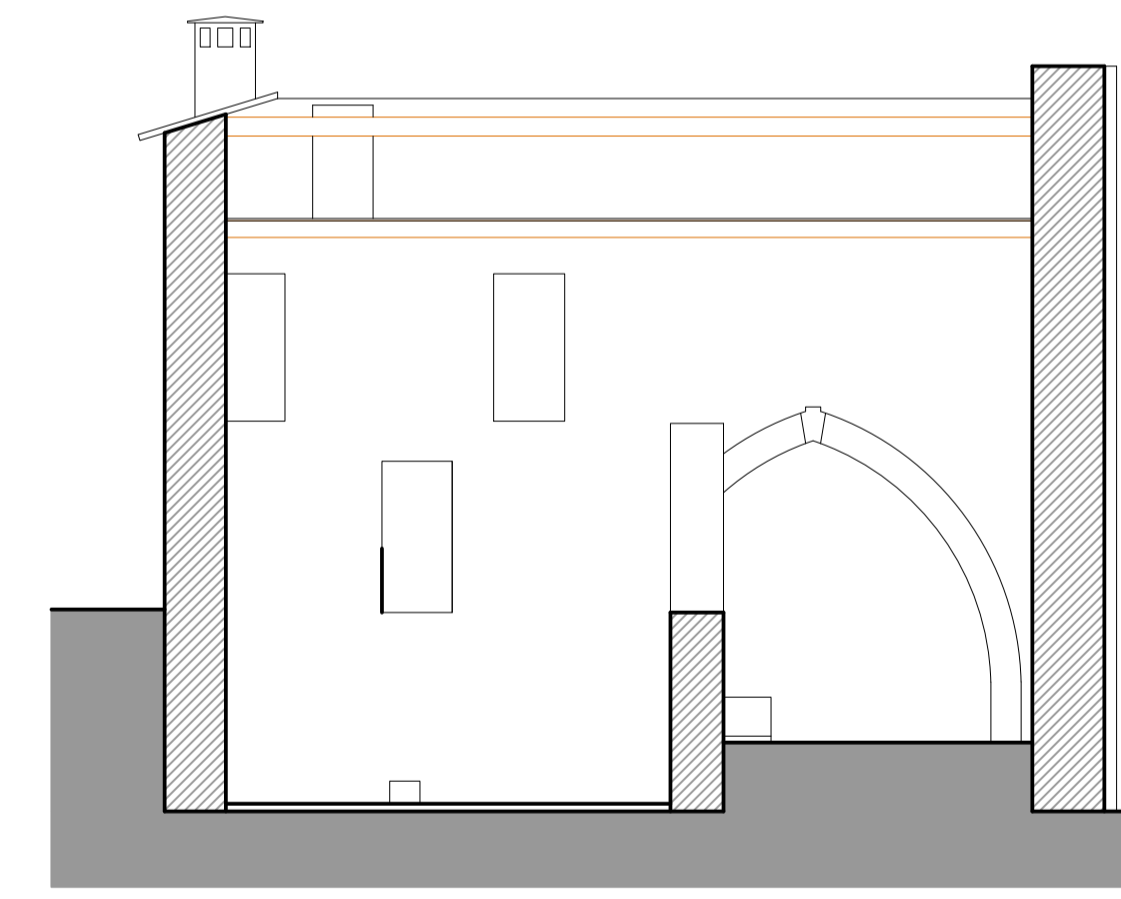

Sección C-C

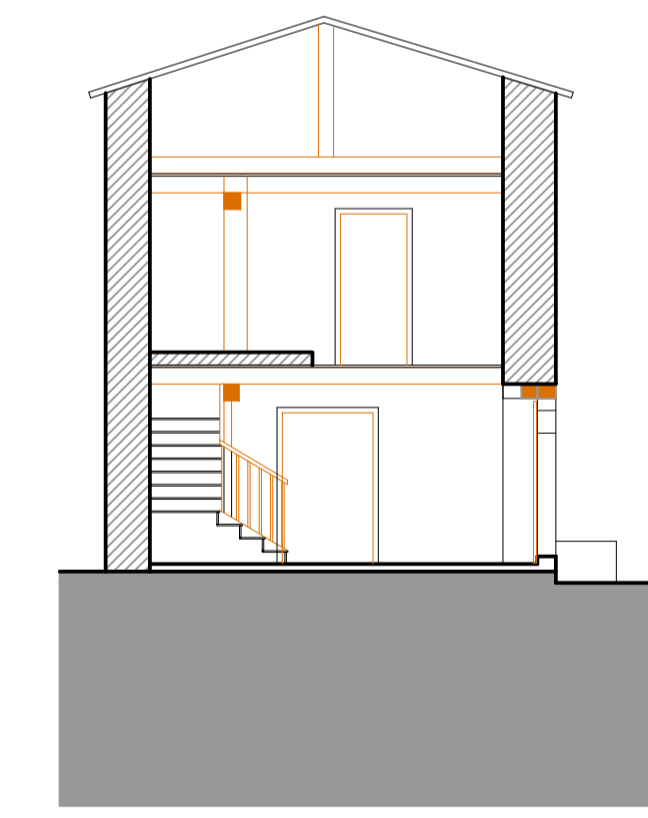

Sección D-D

PROYECTO		REHABILITACION PARCIAL DE EDIFICIO Calle San Salvador, nº 6. USTES (Navarra)	
PROMOTORA		ROCIO GARCIA ZUÑIGA	
ESCALA	1/100	FECHA	ABRIL 2021
ARQUITECTO	FERNANDO VAS TALAMÁS Avda. Egúés, nº58, 2ºA 31620 GORRAIZ (NAVARRA) tlf.: 629 456 888 fvas@telefonica.net	PLANO	ESTADO ACTUAL PROY. 293/21
		FACHADAS Y SECCIONES	A06