



GOBIERNO DE ESPAÑA

MINISTERIO DE HACIENDA

SECRETARÍA DE ESTADO DE HACIENDA

DIRECCIÓN GENERAL DEL CATASTRO

# CONSULTA DESCRIPTIVA Y GRÁFICA DE DATOS CATASTRALES DE BIEN INMUEBLE

## REFERENCIA CATASTRAL DEL INMUEBLE

**03023A008000050000GR**

## DATOS DESCRIPTIVOS DEL INMUEBLE

LOCALIZACIÓN

**Polígono 8 Parcela 5**

**BALTASAR. BENEIXAMA [ALICANTE]**

USO PRINCIPAL

**Agrario [Labor o Labradío secoano 00]**

AÑO CONSTRUCCIÓN

--

COEFICIENTE DE PARTICIPACIÓN

**100,00000**

SUPERFICIE CONSTRUIDA [m<sup>2</sup>]

--

## PARCELA CATASTRAL

SITUACIÓN

**Polígono 8 Parcela 5**

**BALTASAR. BENEIXAMA [ALICANTE]**

SUPERFICIE CONSTRUIDA [m<sup>2</sup>]

--

SUPERFICIE GRÁFICA PARCELA [m<sup>2</sup>]

**11.574**

TIPO DE FINCA

--

## INFORMACIÓN GRÁFICA

E: 1/2000

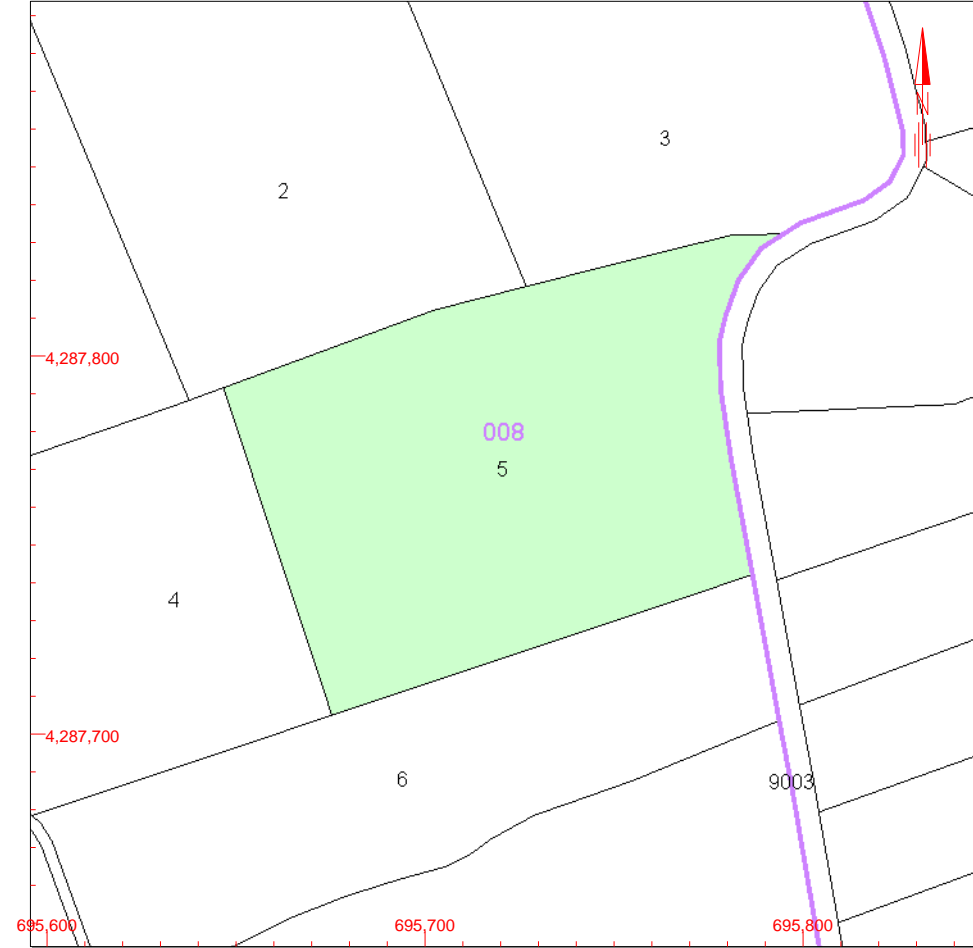

Este documento no es una certificación catastral, pero sus datos pueden ser verificados a través del 'Acceso a datos catastrales no protegidos' de la SEC.

695,800 Coordenadas U.T.M. Huso 30 ETRS89

- Límite de Manzana
- Límite de Parcela
- Límite de Construcciones
- Mobiliario y aceras
- Límite zona verde
- Hidrografía

Martes , 1 de Octubre de 2019